ఆంధ్రపత్రిక

301592

Regd. No. M 1118 FOUNDER : DESODHARAKA K. NAGESWARA RAO సంపుటం 50 : సంచిక 211

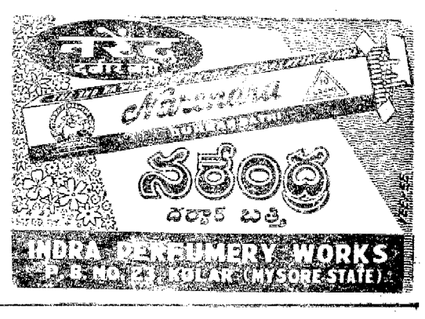

సోమవారం 4-11-1963 ★★★ THE ANDHRA PATRIKA - MADRAS 6 పుటలు 7 నయా పైసలు

కామరాజ్ పథకం అమలవుతున్న తీరుపట్ల ఎ.ఐ.సి.సి. సంతృప్తి

కాంగ్రెస్‌వారిలో సేవాతత్పరత అభివృద్ధి

లక్ష్యమని శ్రీ సంజీవయ్య వివరణ

5, లేక, 10 ఏళ్లకుమించి పదవులలో ఉండరాదన్న నియమం పెట్టాలని మొరార్జీ సూచన

సంస్థలో, ముఠాలను, వామ, దక్షిణవర్గాలున్నవన్న ప్రచారాన్ని మట్టుపెట్టాలని మాజీఆర్థికమంత్రి హెచ్చరిక

జైపూర్, నవంబరు 3 :

కాంగ్రెస్ పునరుజ్జీవనానికి తలపెట్టిన కామరాజ్ పథకంపట్ల, అది అమలుఅవుతున్న తీరుపట్ల అఖిల భారత కాంగ్రెస్ సంఘం ఇవాళ ఆమోదం వ్యక్తపరచింది. అయితే కొందరు సభ్యులుమాత్రం, రాష్ట్రాలలో ముఖ్యంగా యు. పి., బిహార్‌లలో మంత్రివర్గాల నిర్మాణం పద్ధతిపట్ల విమర్శ చేశారు.

కామరాజ్ పథకంపై కార్యవర్గం తయారుచేసిన పత్రాన్ని ఇవాళ ఉదయం మూడుగంటలసేపు చర్చ జరిగింది. తిరిగి సాయంత్రం 3 గంటకు సమావేశమవుతుంది.

చర్చను ప్రారంభిస్తూ శ్రీ మొరార్జీదేశాయ్. ఎవరూ ఐదు లేక 10 ఏళ్ళకుమించి అధికారంలో ఉండకుండా ఒక నియమం ఏర్పరచాలని సూచించారు. కాంగ్రెస్‌లో దక్షిణపక్షం వామపక్షంఅంటూ, మాట్లాడటాన్ని నిరసిస్తూ, అది ప్రధానమంత్రిని పడగొట్టాలనిచేస్తున్న పనేనన్నారు.

సంస్థలో ముఠాలను, వామ, దక్షిణపక్షాలంటూ సాగే ప్రచారాన్ని మట్టుపెట్టాలని ఆయన హెచ్చరించారు.

ఈ నూ కాంగ్రెస్ సంస్థ సమావేశం ఈ ఉదయం 9 గంటలకు ఇక్కడ ప్రారంభమైంది. ఈ సమావేశం ఇవాళ రేపు ఇక్కడ జరుగుతుంది.

ఈ ఉదయం సమావేశం 'మహిళా స్వచ్ఛందసేవికి' 'వందేమాతరం' గీతాలాపనతో అపారంభమైంది. ప్రేక్షకులకు ఎదురుగా వేదికపై మహాత్మాగాంధి చిత్రపటాన్ని అలంకరించారు. ప్రతినిధులు యూనిఫాంధరించి వందిరికింద ఆశీనులైనారు. ఈ పందిరి మెడికల్‌కళాశాల ఆవరణలో నిర్మించబడింది. ఉదయంనుంచే ప్రతినిధులు సమావేశానికి రానారంభించారు.

వేదికపై ఆసీనులైనవారిలో ప్రధాన మంత్రి శ్రీ నెహ్రూ, రాజస్థాన్ గవర్నర్ డా॥ సంపూర్ణానంద్, ఉన్నారు. పుష్పోత్తమ, రాజస్థాన్ వ్యవసాయాన్ని ప్రతిబింబించే చిత్రపటాలతోనూ, వేదిక శోభాయమానంగ అలంకృతమైంది. వేలసంఖ్యలో ప్రేక్షక జనంవచ్చారు.

సభాస్థలి ముఖద్వారాలవద్ద కీ. శే. జయనారాయణవ్యాస, రాజస్థాన్‌వీరుడు మేజర్ షైతాన్‌సింగ్ చిత్రపటాలు ఉంచారు.

షైతాన్‌సింగ్ చైనాతో సరిహద్దు యుద్ధంలో వీరు మరణం పొందారు. మరణానంతరం పరమ వీరచక్రం బహూకరింపబడింది.

ఆహ్వానసంఘాధ్యక్షుడు పారదీప్ జోషి ప్రతినిధులకు స్వాగతంచెబుతూ, దేశం ఉత్తర సరిహద్దులు, తూర్పుసరిహద్దులు ముప్పుకలోనై ఉన్నవని అంటూ, ప్రమాదాలకు తగ్గట్లు సన్నాహాలుచేసుకుని బలవత్తరమై ఉంటామని హామీ ఇవ్వగలమని అన్నారు.

కామరాజ్ పథకం సంగతి ప్రస్తావించి ఈ పథకంవల్ల దేశమూ, కాంగ్రెస్‌సంస్థ బలపడతాయని అన్నారు. పదహారు సంవత్సరాలు గడచినప్పటికీ, దేశము జీవనంనుంచి కాంగ్రెస్ పదవీయరనిదిగానే ఉన్నదని, ఈనాటికి కూడా దేశాన్ని ముందుకు తీసుకొనిపోగల ప్రత్యర్థి రాజకీయపక్షం కన్పించడంలేదని, అనేక డిమాండ్లన్ని సైన్యంకన్నా నెహ్రూ వ్యక్తిత్వప్రభావమే ఎక్కువ బలీయమైనదని సామాన్యమాలుపుడు అనుకుంటూన్నారు. అలా అనుకోవడం పలబు అని శ్రీ జోషి చెప్పారు. ప్రస్తుతం యుంలో కాంగ్రెస్‌సంస్థ దాని నాయకత్వం దేశాన్ని నడుపుతూ, ప్రస్తుతం ఆవరించి ఉన్న ప్రమాదాలను తొలగించగలదని ఆయన అన్నారు.

జయనారాయణవ్యాస, చాబాక్‌సింగ్ సైఫుద్దీన్ కిచర్, అయ్యంగారి పోతగాయనరాజు సత్యనారాయణ్ శాస్త్రి, బి. హెచ్. దేశపాండే, శ్రీమతి ఉమా నెహ్రూ ప్రభృతి ప్రముఖ కాంగ్రెస్ నాయకుల మృతికి విచారం తెలుపుతూ సభవారు తీర్మానం ఆమోదించారు వారిపట్ల గౌరవార్థం ప్రతినిధులు ఒక నిముషం సేపు మౌనం వహించారు.

కాంగ్రెస్ అధ్యక్షుడు శ్రీ సంజీవయ్య సమావేశ కార్యక్రమాన్ని వివరిస్తూ, కామరాజ్ పథకం అమలు ప్రజాస్వామ్యం-సోషలిజం-ఈ రెండు ఎ. ఐ. సి. సి. ముఖ్యంగా చర్చించబడిన నివయాలని అన్నారు.

కాంగ్రెస్ గమ్యమానని మార్చేందుకు ఈ సమావేశంలోనే సవరణలు ప్రతిపాదించాలన్న సంకల్పం విరమింపబడింది, సంస్థలో లోపాలను తొలగించడానికి, ఉపసంఘం సూచించే సవరణలు జనవరిలో జరిగే భువనేశ్వర్ సభలో చర్చకు వస్తాయని వెల్లడించారు. ఈలోగా కాంగ్రెస్ వాదులు నిర్వర్తించాల్సిన కనీస కర్తవ్యాలను గురించి కనీపికలు సంపబడుతున్నవని చెబుతూ కాంగ్రెస్‌పార్టీలోకి ఇతరపక్షాల సభ్యులను చేకూర్చడానికే విషయం, పార్టీ నిధులసూత్రం, ఉపన్నికలలో వరజయాలు వీటిని ఈసారి ఎ. ఐ. సి. సి సమావేశంలో చర్చకు తీసుకుంటామని తెలియపరచారు.

కామరాజ్ పథకాన్ని గురించి శ్రీ సంజీవయ్య ఇలా అన్నారు.

క్రిందటిసారి అఖిలభారత కాంగ్రెస్ సంఘ సమావేశ, కామరాజ్ పథకాన్ని హార్దవ్దానాలతో ఆమోదించింది. ఆపథకాన్ని అమలు జరుపడానికి చర్యలు తీసుకున్నాం. కొందరిలో తంఎతి న సందేహాలు నివృత్తి చేయడినయి. ఆ పథకానికి అనేక అవ్యయాలు వస్తున్నాయి. కాంగ్రెస్‌లో సేవాతత్పరత గుర్తుల్పాలవ్వడే ఆ పథకపు కక్ష ప్రధాన ఉద్దేశ్యం. మంత్రులు మూడుమర్మి రాజీనామాలతో, కాంగ్రెస్‌వారు పదవులను వదులుకుని త్రోళ్లగారాన్ని వధ, అవ్వవధగా బుజ్జగిస్తుంది. సంస్థ కోసం కాంగ్రెస్‌వారు స్వప్రయోజనాలను త్యాగం చేయగలరని ధృవపడింది.

ప్రధానాంశం సోషలిజంగురించి ఇలా అన్నారు. "ఈ రెండుపక్షాలు పరస్పర విరుద్ధంకావని అన్యోన్యతంగా సాగిపోగలవని విరూపించాలని కాంగ్రెస్ ప్రయత్నం. సంపదను న్యాయంగా పంచడానికి, సర్వులకు కల్పించడానికి. సోషలిజాన్ని సాధించాలంటే కాంగ్రెస్ సంస్థ కేంద్రంలోనూ, రాష్ట్రాలలోనూ ప్రభుత్వాలు తగిన చర్యలు తీసుకోవాలి ఉంది."

"ప్రపంచంయుద్ధ ప్రమాదానికి గురికాకుండా భారతదేశం, శాంతి, అహింస విధానాలను పట్టుదలతో అనుసరిస్తోంది. ఆపట్టుదల మూలంగానే అణ్వస్త్రపరీక్షలరరితమత విషేధం సాధ్యమైంది. త్వరలోనే నిరాయుధీకరణకూడా సాధ్యం కావాలని ఆశ."

ప్రతినిధులు, అనధికార తీర్మానాలు చేయమనేశానికి యిదా వేయాలని సంజీవయ్య సూచించారు. ఇందుకు శ్రీయుతులు శ్రీ ఎస్. ఎస్. మిశ్రా, మహావీరత్యాగి, మరి కొందరు అభ్యంతరం తెలిపారు.

ఈ సమావేశాన్ని రెండు రోజులకుమించి పొడిగించడానికి వీలు లేదని, అంతర్జాతీయ వ్యవహారాల తీర్మానాలూ, మొత్తం మూడు అధికార తీర్మానాలకే కాలం యాత్తు యోగించబడుతుందని, కాంగ్రెస్ అధ్యక్షులు చెప్పారు.

నాలుగవ పంచవర్ష ప్రణాళికలాంటి సమస్యలపై ఎ. ఐ. సి. సి. అభిప్రాయాలు నివాలనీ శ్రీ మిశ్రా అన్నారు.

మొరార్జీ ప్రసంగం

"కాంగ్రెస్‌పార్టీయెక్క విమర్శ ఎక్కువగా వుంది. అందుకు దుష్ప్రచారం కొంతవరకు కారణంగావచ్చు. అయ్యంగారు ఎదుర్కొంటూ సన్నద్ధం పటిష్టం చేయుటకు శాయశక్తుల కృషిచేయడం కాంగ్రెసువారి విధి" అని శ్రీ మొరార్జీదేశాయి అన్నారు.

'కామరాజ పథకము, దాని అమలు' గూర్చిన కార్యవర్గ వివరణపత్రముపై చర్చను ప్రారంభిస్తూ శ్రీ మొరార్జీదేశాయి ఇలా చెప్పారు: "పథకములో కొత్త విషయమేమీలేదు. పార్టీలోని ప్రముఖులు పార్టీ కోసం పూర్తికాలం వినియోగించాలనే సూచన రాయపూర్ కాంగ్రెసులోనే వచ్చింది. తరువాత ఒరిస్సా మాజీముఖ్యమంత్రి శ్రీ బిజు పట్నాయక్‌కూడా సూచించారు. అయితే, సంస్థలో ముఠాతత్వము, వర్గతత్వములాంటి అరిష్టాలుమూలముగా ఇప్పుడు ఆ సూచనను ఆచరణలో పెట్టవలసిన అవసరము ఏర్పడినది. అనర్హదాయకమైన పదవీవ్యామోహంకూడా కొంతమందిలో ఏర్పడింది. కామరాజు సూచన అమలువలన విమర్శలన్నీ చాలావరకు ఆధారరహితములని తేలింది.

కామరాజు పథకము పార్టీలో 'వామపక్షము దక్షిణపక్షము'ల ఉనికిని గురించిన ప్రచారం ప్రధానమంత్రిని పడగొట్టుటకు కుట్రగా వర్ణించబడింది.

ఎవరెవ్వరు ఆవిధముగా తలిస్తే పెద్దపొరపాటు చేసినవారవుతారు. కాంగ్రెసువారే అల్లా మాట్లాడుటవలన నిర్దుష్టమైన సిద్ధాంతముగల సంస్థకు హానికలుగుతుంది. కొంతమంది వచ్చారు. మరికొంతమంది పార్టీనుండివెళ్ళారు. ఇది ఇల్లా జరుగుతూనేవుంటుంది. అయితే సిద్ధాంతమాత్రం నిలిచివుంటుంది. గ్రూపులు గురించి, వామపక్షము, దక్షిణపక్షములని మాట్లాడేవారిపై నిర్దాక్షిణ్యముగా చర్యతీసుకోవాలి.

కామరాజు పథకము అమలుద్వారా సంఘంలోని పరిస్థితికి వ్రతికమైన తప్పులను, బలహీనతలను పార్టీ ఎట్లా సర్దుబాటు చేసుకోగలదో రుజువు అయింది. ఎన్నికల్లో ఓటమి పార్టీని బలహీనపరచి వుంచవచ్చును. కాని కాంగ్రెసు బిచ్చికంగా పదవీ త్యాగము చేయాలనడము అర్థరహితము. అదువలన దేశములో గందరగోళము, అరాజకము ప్రబలుతవి. పరిపాలన సక్రమంగా నిర్వహించగలిగిన మరొక పార్టీ లేదనే విషయాన్ని గుర్తించాలి."

కాంగ్రెసు అధ్యక్ష పదవికి కామరాజు

కార్యవర్గం వ్యవహరిస్తున్న తీరుపై అభిప్రాయం

జైపూర్, నవంబరు 3 : ఈ మారు కాంగ్రెసు అధ్యక్షపదవికి శ్రీ కామరాజ పేరును కార్యవర్గం ప్రతిపాదించిన దీరుపట్ల శ్రీ ఎస్. ఎస్. మిశ్రా (బీహార్) నేడు ఇక్కడ ఎ. ఐ. సి. సి. సమావేశంలో అధికోపణ తెల్పారు.

ఆ పదవికి శ్రీ కామరాజు అభ్యర్థిత్వం పట్ల తమకు ఆక్షేపణలేదని చెబుతూ, ఈ సందర్భంలో ఒక నిర్ణయానికి వచ్చే నిమిత్తం కార్యవర్గం సవ్యంగాను, ప్రజాస్వామిక పద్ధతులలోనూ వ్యవహరించటంలేదని శ్రీ మిశ్రా అన్నారు శ్రీ కామరాజుపేరును శ్రీ అతుల్య ఘోష్ ప్రతిపాదించగా శ్రీ సంజీవరెడ్డి బలపరచారని ఆయన వాదించారు.

కార్యవర్గం అట్టి నిర్ణయమేమీ చెయ్యలేదని కాంగ్రెసు అధ్యక్షులు శ్రీ డి. సంజీవయ్య విశదచేశారు. "ఈ విషయం అప్పుడు ప్రస్తావనకు వచ్చింది. శ్రీ కామరాజు ఈ మారు అధ్యక్షులుకావాలన్న అభిప్రాయం కార్యవర్గంలో స్పష్టంగా వ్యక్తమైంది." అని కూడా ఆయన చెప్పారు.

ఆమీదట శ్రీ సంజీవరెడ్డి మాట్లాడుతూ కార్యవర్గ సమావేశంలో శ్రీ అతుల్యఘోష్ ఈ విషయ ప్రస్తావించాలని, అయితే ఒక నిర్ణయానికి రావటం జరిగిందనటం పొరపాటనీ చెప్పారు. అది కార్యవర్గసభ్యుల మూడవ మాత్రమేనని, మామూలుగానే ఎన్నిక జరుగుతుందనీ కూడా ఆయన తెల్పారు.

పంజాబ్ కాంగ్రెసునుండి అసంతృప్తివర్గం నిష్క్రమణ

కైరాన్‌పట్ల నెహ్రూ 'పక్షపాత' వైఖరిపట్ల నిరసనగా రాజీనామాలు

న్యూఢిల్లీ, నవంబరు 2 పంజాబ్ ముఖ్యమంత్రి సర్దార్ ప్రతాప్‌సింగ్ కైరాన్ పట్ల 'ప్రధాని అనుసరిస్తున్న పక్షపాతధోరణి'కి నిరసనగా కొద్దిరోజులక్రిందటే కాంగ్రెసు సభ్యత్వాలకు రాజీనామాయిచ్చి తమంతా వైదొలగటానికి పంజాబ్ కాంగ్రెసు ప్రత్యర్థులు పిలుపునిచ్చారు. సమావేశమై నిశ్చయించారు.

సమావేశానంతరం వెలువడిన ప్రకటనలు ప్రత్యర్థి నాయకుడు శ్రీ కన్వల్‌లాల్ శర్మ కాంగ్రెసునుండి తనను వెళ్లగొట్టినందుకు కాంగ్రెసు అధిష్ఠాన వర్గానికి చేసుకున్న అపీలును శ్రీరాం పియూ ఎం. ఎల్. ఏ ఉపసంహరించుకుంటారని వెల్లడిచేశారు.

క్రమశిక్షణా చర్య ఎందుకు తీసుకోవరాదో వివరణ చెప్పకోవలసిందిగా కాంగ్రెసు శాసనపక్షం యిచ్చిన నోటీసుకు జవాబు ఇవ్వవలదని సమావేశం శ్రీ వీరేంద్ర ఎం. ఎల్. సి, శ్రీ పియారేసింగ్ ఎం. ఎల్. ఏ, శ్రీ కన్వర్‌లాల్ శర్మలకు ఆదేశమిచ్చింది.

కామరాజ్ పథకం క్రింద ఏర్పాటు చేయబడిన కాంగ్రెసు అధిష్ఠానవర్గం తాలుకు ముగ్గురుసభ్యుల దర్యాప్తు సంఘం తమ కాంగ్రెసు అధ్యక్షునికి సమర్పించుకున్న ఫార్ములాలో శ్రీ కైరాన్‌పై చేసిన ఆరోపణలను గూర్చి పరిశీలించాలని పంజాబ్ శాసన సభలోని 19 మంది కాంగ్రెసు ప్రత్యర్థి నాయకులు నేడు కోరారు.

సమావేశానంతరం వారొకసమష్టి ప్రకటన చేశారు. అందులోవారు తమ వాదాన్ని వినకుండా తీర్పునివ్వటం ప్రధానికి తగదని తెల్పారు. ప్రధాని శ్రీ కైరాన్ పట్ల పక్షపాత బుద్ధితో వ్యవహరిస్తున్నట్టు వారు ఆరోపించారు.

ప్రకటనపై మాజీ పంజాబ్‌మంత్రి శ్రీ జ్ఞానసింగార రేవాల్, మాజీసభాపతి శ్రీ గుర్దయాల్‌సింగ్ ధిల్లాన్, శ్రీ కన్వర్‌లాల్ ప్రభృతులు సంతకాలు చేశారు.

కైరాన్ హెచ్చరిక

తమపై దుష్ప్రచారం జరుపుతున్న రాజకీయ ప్రత్యర్థులకు తగినట్టు బుద్ధి చెప్పగలమని సర్దార్ ప్రతాప్‌సింగ్ కైరాన్ నిన్నరాత్రి సుల్తాన్‌పూర్‌లోధీలో ఒక బహిరంగ సమావేశంలో ప్రసంగిస్తూ హెచ్చరించారు.

గురునానక్ జయంతి సందర్భంలో ప్రతిపక్ష నాయకులు ప్రజలలో చీలికలు, అసంతృప్తిని తేవటానికి ప్రయత్నించటం విచారకరమని వారన్నారు. ప్రజలు వారికి దూరంగా ఉండాలని శ్రీ కైరాన్ హెచ్చరించారు. ప్రతిపక్షనాయకులు శ్రీనెహ్రూపై తమపై అనుచితమైన వ్యక్తిగత విమర్శలుసాగిస్తున్నారని వారు చెప్పారు.

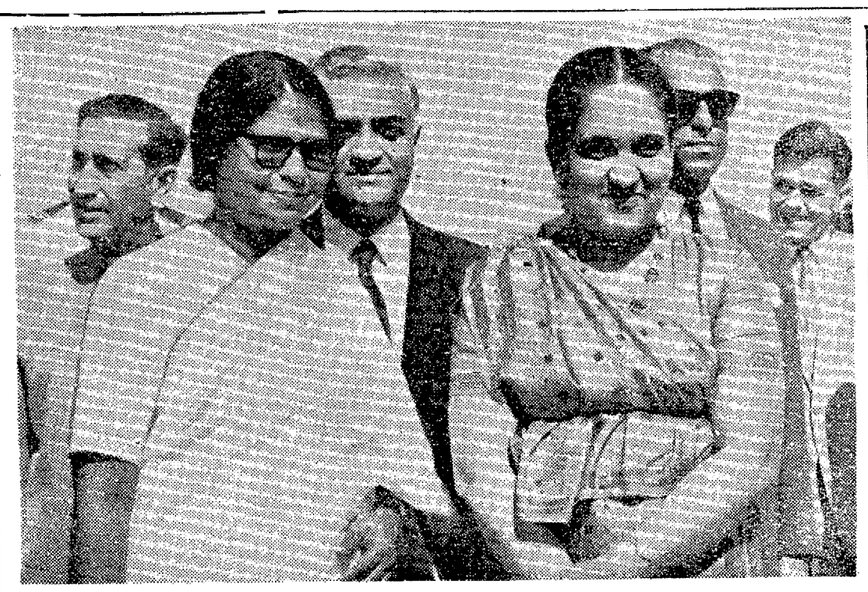

సింహళ ప్రధాని శ్రీమతి సిరిమావో బండార్‌నాయకే మొన్న మాస్కోనుంచి స్వదేశానికి తిరిగి వెడుతూ న్యూఢిల్లీలోని పాలం విమానాశ్రయంలో ఒక గంటసేపు ఆగారు. భారత విదేశాంగ వ్యవహారాలశాఖ సహాయమంత్రి శ్రీమతి లక్ష్మీమీనన్ తదితర ప్రముఖ అధికారులు శ్రీమతి సిరిమావోకు స్వాగతమిచ్చారు.

వరదప్రాంతాల్లో రెండవ పంటకు నీరు

ఇరిగేషన్ మంత్రి శ్రీ ఎ. సి. హామీ : రెమిషన్ ఇవ్వదలచినట్లుకూడా వెల్లడి

(స్వకీయ విలేఖరి) ఏలూరు, నవంబర్ 3:

ఇటీవల వరదలవల్ల పైర్లుపూర్తిగా నష్టపడినభూములన్నింటిలో రెండవపైరు పెట్టుకోవడానికి సౌకర్యం కల్పించబడుతుందని ఇరిగేషన్, విద్యుచ్ఛక్తిశాఖలమంత్రి శ్రీ ఎ. సి. సుబ్బారెడ్డి నిడదవోలులో రైతుల నుద్దేశించి మాట్లాడుతూ చెప్పారు.

తెల్పారు.

ఆ పదవికి శ్రీ కామరాజు అభ్యర్థిత్వం పట్ల తమకు ఆక్షేపణలేదని చెబుతూ, ఈ సందర్భంలో ఒక నిర్ణయానికి వచ్చే నిమిత్తం కార్యవర్గం సవ్యంగాను, ప్రజాస్వామిక పద్ధతులలోనూ వ్యవహరించటంలేదని శ్రీ మిశ్రా అన్నారు శ్రీ కామరాజుపేరును శ్రీ అతుల్య ఘోష్ ప్రతిపాదించగా శ్రీ సంజీవరెడ్డి బలపరచారని ఆయన వాదించారు.

కార్యవర్గం అట్టి నిర్ణయమేమీ చెయ్యలేదని కాంగ్రెసు అధ్యక్షులు శ్రీ డి. సంజీవయ్య విశదచేశారు. "ఈ విషయం అప్పుడు ప్రస్తావనకు వచ్చింది. శ్రీ కామరాజు ఈ మారు అధ్యక్షులుకావాలన్న అభిప్రాయం కార్యవర్గంలో స్పష్టంగా వ్యక్తమైంది." అని కూడా ఆయన చెప్పారు.

ఆమీదట శ్రీ సంజీవరెడ్డి మాట్లాడుతూ కార్యవర్గ సమావేశంలో శ్రీ అతుల్యఘోష్ ఈ విషయ ప్రస్తావించాలని, అయితే ఒక నిర్ణయానికి రావటం జరిగిందనటం పొరపాటనీ చెప్పారు. అది కార్యవర్గసభ్యుల మూడవ మాత్రమేనని, మామూలుగానే ఎన్నిక జరుగుతుందనీ కూడా ఆయన తెల్పారు.

నల్లజర్లలో రైతులతరఫున శ్రీ అల్లూరి కృష్ణారావు చేసిన విజ్ఞప్తికి సమాధానమిస్తూ ఎర్రకాల్వలో వరదల నరికట్టేందు కుద్దేశించిన 9 మైనర్ ఇరిగేషన్ పథకాలు ప్రభుత్వానికి సంపదనివని, పెద్దమైతే పీటన్నిటి అమలు చేబట్టదమవుతుందనీ మంత్రి శ్రీ ఎ. సి. సుబ్బారెడ్డి చెప్పారు.

పశ్చిమ గోదావరిజిల్లాలో వరదలవల్ల దెబ్బతిన్న ప్రాంతాలను సందర్శించే నిమిత్తము మంత్రి శ్రీ ఎ. సి. సుబ్బారెడ్డి నేటి ఉదయం ఇక్కడికి వచ్చారు.

"ఉప్పేరేరును. దెల్లా జిల్లాలలోని ఇతర మురుగు కాల్వలను తీతచేసేందుకుగాను 9 డ్రెడ్జర్లకు రాష్ట్రప్రభుత్వము ఆర్డరిచ్చింది. ఇ దవరకు ఒక్కడ్రెడ్జర్‌మాత్రమే వచ్చింది. కనీసము 4 లేక 5 డ్రెడ్జర్లయిన అందివుంటే, మురుగు కాల్వలలో నీటినుట్టు ముకనీము రెండు అడుగులైనా తగ్గివుండేట్లు రెండు మూడేండ్లలో చేయగల్గేవాడిని. ఈ జిల్లాలవారికి వరదల బెడదనుండి వారవరకు సహాయాన్ని కల్పించగల్గివుండేవాడిని. మురుగు కాల్వల మరమ్మతు పనిని కంట్రాక్టర్లకు యివ్వడంపై నాకు నమ్మకము లేదు. ఎందుకంటే అలాచేయడంలో డబ్బువ్యర్థమే అవుతుంది." అభిమంత్రి శ్రీ ఏ. పి సుబ్బారెడ్డి అన్నారు. జిల్లాపరిషత్ అధ్యక్షుడు శ్రీ అల్లూరి బాపినీడు ఉపాధ్యక్షుడు శ్రీ జి. రంగరాజు, పశ్చిమ గోదావరిజిల్లా కాంగ్రెసు అధ్యక్షుడు శ్రీ కె. విజయవరపింహరాజు, కలెక్టరు శ్రీ జి. ఆర్. నాయర్, పోలీసు సూపరింటెండెంట్ శ్రీ ఎం; వి. రెడ్డి, శ్రీయుతులు ఎన్. సూర్యనారాయణ. ఆర్. ఏసుపాదం, ఎ. సర్వేశ్వరరావు. ఎం. మోహనరావు, అల్లూరి కృష్ణారావు మరియు వి. విమలాదేవిగార్లు మంత్రి శ్రీ ఎ. సి. సుబ్బారెడ్డికి స్వాగతం చెప్పారు.

మంత్రి శ్రీ ఎ. సి. సుబ్బారెడ్డి తరువాత నందమూరుమీదుగా నడుదవోలుకు వెళ్లారు. నందమూరులో ఖమ్మంజిల్లా పరిషత్ అధ్యక్షుడు శ్రీ జలగం వెంకటరావు, నందమూరు, తదితర గ్రామాలకు చెందిన వేలకొద్ది వరిపైరు పూర్తిగా ఇటీవల వరదల్లో నాశనమయినదని మంత్రికి విన్నవించారు.

నందమూరు అప్పిడెట్ తగినంత పెద్దగా లేనందున వరదనీటితో నువిశాల ప్రాంతాలలోని పైర్లు మునిగిపోతున్నాయని రైతులు మంత్రికి విన్నవించుకున్నారు.

ఈ సందర్భంగా మాట్లాడుతూ, హైదరాబాద్‌లో ఈవేల మూడవ వారములో అధికారులు, శాసనసభ్యుల, రైతుల సమావేశము జరుగుతుందనీ, అప్పుడు గోదావరి డెల్టాలో రెండవ పంటకు నీటిని వదిలే విషయము పరిశీలించబడుతుందని, లోకల్ బోర్డు ఎలక్షన్ జరుగు చేయబడుతుందనీ మంత్రి శ్రీ ఎ. సి. సుబ్బారెడ్డి చెప్పారు.

హైద్రాబాదు, నవంబరు 2: నీరా దుకాణాలద్వారా ఈ సంవత్సరం 2 కోట్లు ఆదాయం రావచ్చని ఎక్సయిజు, సర్వనిషేధరాజ మంత్రి శ్రీ యం. ఆర్. అప్పారావు చెప్పారు. ఇందులో ఒక కోటి దుకాణాలవేలం ద్వారాను మరొక కోటి చెల్లవన్నుద్వారా వస్తుందని అన్నారు.

సైగాన్ విప్లవం ఫలించిన తీరు

సైనికప్రభుత్వం స్థిరత్వాన్ని సాధించగలగడంపై అభిజ్ఞుల అనుమానం

సింగపూర్, నవంబరు 3:

సైగాన్‌లో సేనానుల విప్లవసంఘం పరిపాలనాధికారాన్ని చేబట్టటంవల్ల వియత్నామ్ సమస్యలు పరిష్కార మవుతాయని భావించే వీల్లేదని యిక్కడి రాజకీయ పరిశీలకులు సూచించారు.

వియత్‌కాంగ్‌ను ప్రతిఘటిస్తేతప్ప సైనిక సహాయాన్ని రద్దుచేయాలని అమెరికా నిర్ణయించిన తరువాత అక్టోబర్ 31 న సైగాన్ నుంచి ప్రత్యేక సైనికదళాలు ఉపసంహరించబడ్డాయి. అటుపిమ్మట ఈ విప్లవం చోటుచేసింది. అసలు ఆగస్టులోనే తిరుగుబాటు జరపాలని ఆలోచన జరిగింది. అయితే ఈ ప్రత్యేక దళాలు అప్పటికి ఇంకా సైగాన్‌లోనేవున్నందువల్ల వారిప్రయత్నం ఫలించలేదు.

పాశ్చాత్య అనుకూలురు, కమ్యూనిస్టు వ్యతిరేకులుఅయిన సేనానులతో యీ విప్లవ సంఘం ఏర్పాటు చేయబడ్డది. జెమ్ ప్రభుత్వం ఈ సేనానులను విశ్వసించలేక స్థావరాను. పదవులను తరచు మార్చుచేస్తూ వచ్చినందువల్ల సాయుధబలాలలో అనేకమంది శత్రువులు బయలుదేరడానికి అవకాశం ఏర్పడ్డది.

తిరుగుబాటు జయప్రదమైనదం టే ప్రత్యేకదళాల ఉపసంహరణ ప్రధానకారణంగాని, సాయుధబలాలకు జెమ్‌పట్ల బొత్తిగా విశ్వాసం లేకపోవటంకాదు.

జెమ్; నూంల మృతి యింకా ధృవపడవలసి వుంది.

ఇదిలావుండగా దక్షిణవియత్నాం ఉపాధ్యక్షుడు శ్రీ నూయెన్‌వోక్‌తో అధ్యక్షులతో పాలన ఏర్పడవచ్చునని వాషింగ్టన్ వార్తలు సూచిస్తున్నాయి. శ్రీ లో బౌద్ధుడు. బౌద్ధులకు వ్యతిరేకంగా జెమ్ ప్రభుత్వం సాగించిన దుశ్చర్యలను ఈయన ప్రతిఘటించినట్లు చెప్పబడుతున్నది.

అసలే ప్రమాదభరితంగావున్న దక్షిణ వియత్నాం పరిస్థితిని ఈ తిరుగుబాటు మరింత జటిలంచేసింది. రాష్ట్రీ నాయకుల భక్తిప్రపత్తులు సమస్యలను రోజురోజుకు పెచ్చుతున్న వియత్‌కాంగ్ గొరిల్లాల కార్యకలాపాలను ఎదుర్కొనవలసి వుంటుంది. విభజిత ప్రజలలో విభిన్న ప్రయోజనాలు పాదుకొనిన దేశంలో దక్షిణకొరియా పరిస్థితి సృష్టింపబడ్డట్లు కనిపిస్తుంది.

అమెరికా యోచన

వాషింగ్టన్, నవంబర్ 3 : వియత్నాం నూతన ప్రభుత్వాన్ని గుర్తించే విషయమై చర్చలకుగాను అధ్యక్షుడు కెనెడీ ఆయన సహోదారులు నేడిక్కడ సమావేశమైనారు. కమ్యూనిస్టు అనుకూలురైన వియత్‌కాంగ్ గొరిల్లాలపై యుద్ధం కొనసాగించటంపై గూడా వీరు సంప్రదింపులు జరిపారు.

అధ్యక్షుడు నోదీన్‌జెమ్, ఆయన సోదరుడు నోదీన్‌నూల మరణవార్త ధృవపడ్డట్లు ఇక్కడికి ఇంకా వర్తమానం రాలేదు. ఈ వార్తలు నిజమై వుండవచ్చునని అధికారవర్గాలవారు పేర్కొన్నారు.

సైగాన్ నూతన ప్రభుత్వానికి పరిగణన తెలిపేముందు, అది ఎవరెవరితో ఏర్పాటైంది తెలుసుకోటానికి అమెరికా ప్రభుత్వం వేచి వున్నది.

నూతనప్రభుత్వ నాయకుల నామధేయాలను సైగాన్‌లోని అమెరికా రాయబార కార్యాలయము వాషింగ్టన్‌కు యింతవరకు పంపనందువల్ల, పరిగణన విషయమై అధ్యక్షుడు, ఆయన సహోదారులు యింకా ఒక నిర్ణయానికి రాలేకపోయారు.

ఇజెస్టియా విమర్శ

మాస్కో, నవంబరు 2: దక్షిణ వియత్నాంలో "కొత్త అమెరికన్ కీలుబొమ్మలు" అధికారంలోకి వచ్చినట్లు పోనియట్ ప్రభుత్వ పత్రిక ఇజ్వెస్టియా పేర్కొన్నది. "పాతకీలుబొమ్మలు" తమ అమెరికన్ యజమానులను తృప్తిపరచడంకంటే వియత్నాంప్రజలదృష్టిలో రాజీపడటంవల్ల వారిస్థానే యీ కొత్తకీలుబొమ్మలు వచ్చాయని యీ పత్రిక వ్రాసింది.

ఉత్తర వియత్నాం ఆరోపణ

హాంగ్‌కాంగ్ నవం 3: దక్షిణ వియత్నాం సైన్యంపై తమ అనుయాయీని పట్టిమ్చేసుకోటంకోసం అమెరికా దక్షిణ వియత్నాంలో యీ తిరుగుబాటు జేపదీయించిందని ఉత్తర వియత్నాం రేడియో "వియత్నాం వాణి" ఆరోపించినట్లు మనకైనా వార్తా సంస్థ ప్రకటించింది.

అధ్యక్షుడు నోదీన్‌జెంను పదభ్రష్టునిచేసి, దక్షిణ వియత్నాం సైనిక యంత్రాంగం అమెయాయీని పటిష్టం చేసుకునే నిమిత్తం 'అమెరికా సామ్రాజ్యవాదులు' యీ తిరుగుబాటు లేవదీశారని వియత్నాం రేడియో తెలిపింది.

రాయబారి రాజీనామా

లండన్, నవంబర్ 3 : లండన్‌లోని దక్షిణ వియత్నాం రాయబారి నోదిన్ లూయెన్ తమ పదవికి రాజీనామా యిచ్చినట్లు ఇక్కడి దక్షిణవియత్నాం రాయబార కార్యాలయం రాత్రి, అధికారికంగా ఒక ప్రకటనచేసింది. శ్రీ లూయెన్, జెం సోదరులలో ఒకడు.

శ్రీ లూయెన్, యింకా బెల్జియం, వెనడా లెండ్స్, ఆస్ట్రియా దేశాలలో సైగాన్ మంత్రిగావున్న పదవులకుగూడా రాజీనామా చేశారు.

కొత్త వియత్నాంప్రభుత్వం, తన సోదరుడు సైనజెమ్, నూంలను హత్యచేసి, ఆత్మహత్య యిగామార్చి చెప్తున్నదని ఆయన ఆరోపించారు.

అధ్యక్షభవనంపద్ద పోరాటం: 400 మంది మృతి

సైగాన్, నవంబర్ 3 : గత రాత్రి మూడుగంటలసేపు బాంబులవర్షం కురిపించినట్లుగా వియత్నాంలోని, అధ్యక్షభవనాన్ని ముట్టడించినప్పుడు జరిగిన యుద్ధంలో 400 మంది మరణించివుండవచ్చునని అధికారవర్గాలవారు నేడొక ప్రకటనచేశారు.

కామరాజు పథకంవల్ల కాంగ్రెసుకు నూత్న ఉత్తేజం

కార్యవర్గం అభిప్రాయం: పథకం అమలుకు సంబంధించిన ముసాయిదా పత్రంపై చర్చ

జయపూర్, నవంబరు 2:

కామరాజు పథకం "కాంగ్రెసు సంస్థను పునరుజ్జీవనం చేసేందుకు ఒక నూతన సంధానం సూచించిం"దని, "ఇప్పుడు కాంగ్రెసు సందేశాన్ని వ్యాప్తిలోకి తెచ్చేందుకు, పార్టికి వీలైనంత ఎక్కువగ

ఆకాశవాణి దశమ వార్షిక సంగీత సమ్మేళనం

రాష్ట్రపతి ప్రారంభోత్సవం: పోటీలలో గెలిచినవారికి బహుమతుల ప్రధానం

న్యూఢిల్లీ, నవంబర్ 2: ఆకాశవాణి దశమ వార్షిక సంగీత సమ్మేళనాలకి రాష్ట్రపతి డా. రాధాకృష్ణన్ నేడు ప్రారంభోత్సవం జరిపారు. ఆకాశవాణి జరిపిన గాత్ర, వాద్య సంగీత పోటీలో గెలిచినవారికి రాష్ట్రపతి బహుమతులు పంచిపెట్టారు. ఈ సందర్భంలోనే వారు శ్రీమతి ఎం. ఎస్. సుబ్బులక్ష్మి పాడిన వెంకటేశ్వర సుప్రభాతం గ్రామఫోను రికార్డును విడుదలచేశారు. ఈ రికార్డుపైనే వచ్చే రాయల్టీ తిరుపతిదేవస్థానంవారు నడుపుతున్న వేదపాఠశాల నిధికి చేరుతుంది.

ఈ సందర్భంలో మాట్లాడుతూ రాష్ట్రపతి ఆకాశవాణి ఉద్యమ కార్యక్రమాలలో భజనగీతాలను ప్రచారంచేయటాన్ని మెచ్చుకున్నారు. భజనగీతాలు శ్రోతలకు ఆనందాన్ని కల్గిస్తాయని, వారిలో క్రమశిక్షణను తీసుకువస్తాయని వారన్నారు.

బహుమతులు పొందినవారిలో ఒక అంగవైకల్యుడుకూడా ఉన్నాడు. రాష్ట్రపతి వారిని అభినందించారు. ఈ కార్యక్రమంలో పాల్గొన్న శ్రీమతి సుబ్బులక్ష్మి కంఠ మాధుర్యానికికూడా వారు జోహార్లర్పించారు.

షెహనాయ్ పోటీలో కార్యక్రమం ప్రారంభమైంది. శ్రీ అనంతలాల్, వారి బృందం షెహనాయ్ వాయించారు. శ్రీమతి సుబ్బులక్ష్మి 'వందన' గీతాన్ని పాడారు.

ప్రారంభంలో సమాచార, ప్రసారశాఖల మంత్రి శ్రీ సత్యనారాయణసిన్హా రాష్ట్రపతిని ఆహ్వానించారు. అత్యవసరపరిస్థితి అకాశవాణి నిర్వహిస్తున్న పాత్రను వారు వ్రస్తుతించారు.

ఆకాశవాణి డైరెక్టర్-జనరల్ శ్రీ బి. పి. భట్ మాట్లాడుతూ ఈ ఏడాది సంగీత సమ్మేళనం 31 సమావేశాలుగా జరుగుతుందని 89 మంది ప్రముఖ సంగీత కళాకారులు పాల్గొంటారని తెల్పారు. వారిలో పండిట్ ఓంకార్‌నాథ్ ఠాకూర్, శ్రీ అరియకుడి రామానుజ అయ్యంగార్ ఉంటారని, 88 వ్రక్కవాయిద్యగాళ్ళు పాల్గొంటారని వారు చెప్పారు. 'సంగీత సమర్పణలో కొత్త రీతులు' అనే అంశంపై ఒక సమ్మేళనం జరుగుతుందని, అందులో 14 ప్రముఖ సంగీత శాస్త్రజ్ఞులు పాల్గొంటారని వారు వెల్లడిచేశారు.

ఈ ఏడాది జరిగిన పోటీలో 910 మంది పాల్గొన్నారని అందులో 24 మందికి బహుమతులు లభించాయని వారు తెల్పారు.

బహుమతి గృహీతలు

ఈ క్రిందివారికి బహుమతులు లభించాయి.

హిందూస్థానీ సంగీతం:

శాస్త్రీయసంగీతం (గాత్రం): మొదటి బహుమతి—కుమారి ప్రభాతి ముఖర్జీ (కలకత్తా), రెండవ బహుమతి—కుమారి జయశ్రీ నారాయణ్ పట్వార్ (బొంబాయి), శ్రీ రాజశేఖర్ ఎం. మన్సూర్ (ధార్వార్.)

లలిత శాస్త్రీయసంగీతం: మొ. బ—కుమారి అరాలిమోయి (పూనా), రెం. బ: కుమారి ఉత్తరాఘోష్ (కలకత్తా.)

లలితగాత్ర సంగీతం: మొ. బ—కుమారి ప్రభాతిముఖర్జీ (కలకత్తా), రెం. బ—కుమారి ఎస్. రాజేశ్వరి అయ్యర్ (ఢిల్లీ.)

వాద్యసంగీతం (సితార్): మొదటి బహుమతి ఎవరికీ లభించలేదు. రెం. బ—శ్రీ కె. ఘయా గోస్వామి (కలకత్తా.)

తబలా: మొ. బ—శ్రీ సదానంద్ డి. గైధన్లి (బొంబాయి). రెం. బ—శ్రీ సుబీర్ భట్టాచార్య (కలకత్తా) ప్రక్కవాద్యం: ప్రత్యేక బహుమతి—శ్రీ అశుతోష్ బెనర్జీ (కలకత్తా.)

మృదంగం (జానపద సంగీతం): రెం.బ—శ్రీ శశికాంత్ త్రివేది, బృందం (రాజకోట)

కర్నాటక సంగీతం

శాస్త్రీయగాత్ర సంగీతం: మొ.బ—కుమారి ఎం. ఆర్. విజయ (కలకత్తా), రెం.బ:కుమారి జి. కె. రాజేశ్వరి (తిరుచినాపల్లి), శ్రీ ఎన్. రామచంద్రన్ పిళ్లై (త్రివేంద్రం) లలిత శాస్త్రీయ సంగీతం:—మొ. బ—కుమారి పి. సరోజ (మద్రాసు), రెం. బ—కుమారి వి. శ్రీదేవి (మద్రాసు) గాత్ర సంగీతం:— రెం. బ—శ్రీ ఆర్. ఎస్. త్యాగరాజన్ (బెంగుళూరు) లలితగాత్ర సంగీతం:—రెం. బ—కుమారి పావనాథం పి. ఎస్. విజయలక్ష్మి (తిరుచినాపల్లి).

వాద్యసంగీతం (ఫిడేలు).—మొ. బ— శ్రీ ఎర్. సుబ్రమణ్యం (మద్రాసు)

వీణ:—మొ. బ—ఆర్. మీనాక్షి (తిరుచినాపల్లి) మృదంగం:—మొ.బ—ఆర్. మణి (మదరాసు), రెం. బ—శ్రీ ముళ్ళపూడి శ్రీ రామమూర్తి (విజయవాడ). మృదంగం (రాగాలు పట్టి):—రెం. బ—శ్రీ పి. ఆర్. ప్రేమ, బృందం (మద్రాసు)

రాజధాని వార్తలు

ఆంధ్రలో కాఫీసాగు

సాంఘిక సంక్షేమమంత్రి సంతృప్తి

హైదరాబాదు, నవంబరు 2: ఏతాళ సట్టం జిల్లాలో ఏజన్సీ ప్రాంతాలలో రాష్ట్ర ప్రభుత్వము తలపెట్టిన కాఫీతోటల పెంపకము ప్రోత్సాహకరముగా సాగుతున్నదని ఆంధ్రప్రదేశ్ సాంఘిక సంక్షేమశాఖ మంత్రి శ్రీ మేకా రంగయ్యప్పారావు నేడు తమ సంతృప్తిని వెల్లడించారు.

ఇటీవల మంత్రి అరకు, పాడేరు ఏజన్సీ సమితి ప్రాంతాలను సందర్శించారు. ఈ ప్రాంతములో ప్రస్తుతము 450 యకరాలలో కాఫీతోటలు పెంపబడుతున్నాయని, మూడవ పంచవర్ష ప్రణాళిక ఆఖరుకు మొత్తము వెయ్యి యకరాలు కాఫీతోటల క్రిందకు తెస్తామని మంత్రి వెల్లడించారు. ఈ తోటల పెంపకమువల్ల అక్కడ నివసిస్తున్న కొండజాతుల వారికి పని అభ్యసనౌతున్నదనీ, ఈ తోటల్లో పనిచేసేవారికి రోజుకు ఒక్కొక్కరికి రెండు రూపాయలు కూలి లభిస్తున్నదని కూడా శ్రీ అప్పారావు అన్నారు.

నిజామాబాద్

కాంగ్రెస్ మహిళల రాజకీయమహాసభ

హైదరాబాద్, నవంబర్ 1: నిజామాబాద్ జిల్లా కాంగ్రెస్ మహిళల రాజకీయమహాసభ అక్టోబరు 30 న ఇక్కడ జరిగింది. ఉదయం సతాకోత్సవము, శ్రీమతి టి. శాంతాబాయి అధ్యక్షతను విషయ నిర్ణయక సమావేశము జరిగాయి.

ఆహ్వానసంఘం అధ్యక్షురాలు శ్రీమతి కమలా కృష్ణారెడ్డి స్వాగతవచ్రము చదివారు. ఆరోగ్యశాఖమంత్రి శ్రీ శివరామ్రప్రసాద్, జిల్లాపరిషత్ అధ్యక్షులు శ్రీ సి. హెచ్. హనుమంతరెడ్డి, శ్రీమతులు శాంతాబాయి, ఖదజా ఆలఖాన్, మారి, శ్రీదేవి, మాణిక్యమ్మ, జయలక్ష్మి, ఉపన్యసించారు.

సమావేశమును ముఖ్యమంత్రి శ్రీ నీలం సంజీవరెడ్డి ప్రారంభించారు. ధర్మదాయాల మంత్రిణి శ్రీమతి టి. ఎన్. సదాలక్ష్మి అధ్యక్షత వహించారు. మహిళలకు సంబంధించిన సమస్యలుగూర్చి ఆరు తీర్మానాలు చేశారు.

జిల్లాకాంగ్రెసు మహిళావిభాగము ముఖ్యమంత్రికి భారతమాత షాలును, శ్రీమతి సదాలక్ష్మికి రు 1001 లు బహూకరించారు. శ్రీమతి సదాలక్ష్మి ఆ మొత్తమును పి. సి. పి. మహిళావిభాగము కన్వీనరు శ్రీమతి శాంతాబాయికి అందజేసి మహిళా విభాగమునకు వినియోగించనవలసిందిగా కోరారు.

రాష్ట్ర అడవుల సలహామండలి

హైదరాబాదు, నవంబరు 1: ఆంధ్రప్రదేశ్ ప్రభుత్వము ఈక్రిందివారిని రాష్ట్ర అడవుల సంహాసంఘంలో అనధికార సభ్యులుగా నియమించారు:

శ్రీ యల్. లక్ష్మణదాసు, శ్రీకాకుళము; శ్రీ బోడి మల్లికార్జున, తూర్పు గోదావరి; ఆర్. అచ్చాపాత్రుడు, విశాఖపట్నం; వి. వి. కృష్ణరాజు, తూర్పు గోదావరి; అల్లు దేవాస్తాం, విశాఖపట్నం; డి. పాండురంగారెడ్డి, కర్నూలు; కె. వెంకటేశ్వర్లు, గుంటూరు; పూల సుబ్బయ్య కర్నూలు; జంబూరా బాలకృష్ణయ్య, చిత్తూరు; పి. మాధవరెడ్డి, అదిలాబాద్; జి. వి. పీతాంబరరావు, అదిలాబాద్; వి. వెంకట్రామరెడ్డి, నిజామాబాద్; శ్రీమతి ఎస్. యల్. దేవి, మెదక్; యం. కృష్ణయ్య, వరంగల్లు; డి. వెంకయ్య, ఖమ్మం; శ్రీ టి. భాస్కరరావు వర్తకప్రతినిధి (హైదరాబాద్); కలపవర్తకుల సంఘం రాజమండ్రి అధ్యక్షులు.

ఈ క్రిందివారిని ప్రభుత్వము అడవుల వినియోగ సలహాసంఘంలో అనధికార సభ్యులుగా నియమించారు:

శ్రీ లల్లూర బాపినీడు, శ్రీ నరసారెడ్డి (అదిలాబాద్) శ్రీ టి. హయగ్రీవాచారి (వరంగల్లు) శ్రీ ఇ. అయ్యపురెడ్డి (కర్నూలు)

అఖిలభారత సీరత్ మహాసభ

హైదరాబాద్, నవంబరు 2: ఆంధ్రప్రదేశ్ జమైతుల్ ఉలేమా డిసెంబరులో అఖిలభారత సీరత్ మహాసభను, నిధ్మాపరిషత్‌ను నిర్వహించాలని నిశ్చయించారు. ఈ సందర్భమున శ్రీ ఉస్మాన్ ఆలిఖాన్ అధ్యక్షతన ఆహ్వానసంఘం ఏర్పడింది.

రివిన్యూ మంత్రి పర్యటన రద్దు

హైదరాబాద్, నవంబర్ 2: అనివార్య కారణాలవల్ల రెవిన్యూమంత్రి శ్రీ యస్. రామచంద్రారెడ్డి కరీం ప్రాంతాలలో పర్యటన కార్యక్రమమును రద్దు చేసుకోవలసివచ్చింది. అందువలన గుంటూరు, శ్రీకాకుళము, విశాఖపట్నంజిల్లాల్లో వారి కార్యక్రమం రద్దు అయింది.

ఉద్యోగులు-ఉద్యోగాలు

హైదరాబాద్, అక్టోబరు 31: ఈ క్రింది మునిసిపల్ కమిషనర్లు వారి పేరుకు ఎదురుగా ఇచ్చిన తేదీలలో ఉద్యోగము నుండి రిటైరు అవుతారు.

శ్రీ ఎస్. రామమూర్తి, మునిసిపల్ కమిషనర్ అదోని (2—6—64) శ్రీ కె. రామకృష్ణయ్యచౌదరి, కాకినాడ (30—6—64) శ్రీ రుం. వెంకట కృష్ణారెడ్డి, వాల్యుయేషన్ ఆఫీసరు, పంచాయతీ రాజ్ డిపార్టుమెంటు (14—7—64). శ్రీ కె. శామ్యుయల్ వాల్యుయేషన్ ఆఫీసరు, మునిసిపలు కార్పరేషన్, హైదరాబాద్ (13—11—64) శ్రీ మీర్జా అన్వర్‌బేగ్, మచిలీపట్నం (4—11—63)

మద్రాసు వార్తలు

విద్యుత్ అఘాతంవల్ల కార్మికుని మృతి

మద్రాస్, నవంబరు 1: తిరువత్తియూరులో కె. సి. పి. లిమిటెడ్ ఫ్యాక్టరీకి చెందిన కార్మికు లొకరు విద్యుత్ అఘాతంవల్ల చనిపోయారు. మరో ఇద్దరు గాయపడ్డారు. నంది (35), గణేశన్ అనే వారు ఒక ఇనుప కడ్డీని వేరుస్తూ ఉండగా విద్యుత్తుతో సంబంధము ఏర్పడి వెంటనే నంది చనిపోయాడు. వారి ని రక్షించడానికి వెళ్లిన మరొక కార్మికుడు శ్రీ బలరాం స్వల్పంగా గాయపడ్డాడు. గణేశన్‌ను చికిత్స నినిత్తము జనరల్ ఆస్పత్రిలో చేర్చారు.

డాక్టర్ అంబేద్కర్‌కు విగ్రహం

మద్రాస్, నవంబర 1: కార్పరేషన్ స్ట్రేడియంకు ఎదురుగా డాక్టర్ అంబేద్కర్ విగ్రహమును ప్రతిష్ఠించదలవారు. అనుమతి కోసము మేయరు ప్రభుత్వానికి వ్రాశారు.

శ్రీలంక భారతీయ సంతతి సమస్య

ఢిల్లీరమన్మి సిరిమావోకు నెహ్రూ ఆహ్వానం

కొలంబో నవంబరు 1: శ్రీ లంకలోని భారతీయ సంతతి సమస్యగురించి సంప్రతింపులని ఏర్పాటైనప్పుడు ఢిల్లీరావలసిందిగా భారత ప్రధాని నెహ్రూ శ్రీలంక ప్రధాని శ్రీమతి సిరిమావో బండారనాయకీని ఆహ్వానించినట్లు తెలిసింది.

ఇక్కడి భారత హైకమిషనరు బి. కె. కపూర్ నేడు శ్రీమతి సిరిమావోను సందర్శించి శ్రీనెహ్రూ వ్రాసిన ఒకలేఖను అందజేశారనే అందులోనే ఈ ఆహ్వానం ఉన్నదని తెలిసింది.

శ్రీమతి సిరిమావో ఢిల్లీవెళ్లటం వచ్చే రెండునెలల్లో జరగవచ్చునని అనుకొంటున్నారు.

ప్రభుత్వోద్యోగాలకు ముఖ్యార్హత సత్ప్రవర్తన

కేరళ న్యాయమూర్తుల తీర్పు

ఎర్నాకులం, నవంబరు 1: రాష్ట్రప్రభుత్వోద్యోగాలకు అభ్యర్థులను ఎన్నుకొనటంలో వారినడవడిక, గతచరిత్రలనుగురించి ఆలోచించటం అవసరమని కేరళ హైకోర్టు డివిజను బెంచి సభ్యులు ప్రధానన్యాయమూర్తి శ్రీ ఎం. ఎస్. మీనన్. శ్రీ జస్టిస్ ఎం. మాధవన్‌నాయర్ తీర్పు నిచ్చారు.

నడవడికను గురించి పరిశీలించే వ్యక్తులు మారుతున్న సిద్ధాంతాలు, తత్వాలను ముఖ్యంగా గమనించాలని వారన్నారు.

ఇద్దరు న్యాయవాదులు శ్రీ కె. చార్జి, శ్రీ నారాయణభట్ పెట్టుకున్న రిట్‌దరఖాస్తులను త్రోసిపుచ్చుతూ వారి తీర్పునిచ్చారు. కేరళ పబ్లిక్ సర్వీసు కమీషన్ జరిపిన వారిని మునసబులుగా ఎన్నుకున్నది. కమీషన్ జరిపిన పరీక్షలో వారు ముందరి స్థానాలను తెచ్చుకున్నారు. కాని ప్రభుత్వం వారికన్నా తక్కువ స్థానాలను సంపాదించిన కొంతమంది అభ్యర్థులకు మునసబులు పదవులనిచ్చింది. అందువల్ల వారు రిట్ దరఖాస్తులు పెట్టుకున్నారు

న్యాయమూర్తులు రాజ్యాంగంలోని 226 అధికరణం క్రింద తా మీమీద్యంలో జోక్యం కల్గించలేమని తెల్పుతూ రిట్ దరఖాస్తులను త్రోసివుచ్చారు.

భారత్‌చే ఆయుధాల ఉత్పత్తి

ఢిల్లీ ఉద్యోగి వివరణ

హాంకాంగ్, అక్టోబర్ 31: భారతదేశం వీలైనంత త్వరితంగా ఆయుధాలు, మందుగుండు సామాగ్రి ఉత్పత్తి చేస్తుందనీ, చైనా-ప్రమాదం తీరిపోవటంలోనే ఈ ఉత్పత్తిని నిరిచేస్తుందనీ భారత్ రక్షణ సామాగ్రి ఉత్పత్తిశాఖ కార్యదర్శి శ్రీ ఆదిత్య ఎన్‌ఝా నే డిక్కడ నిజదంజేశారు.

మందుగుండు ఫ్యాక్టరీలను పరిశీలించేందుకుగాను జపాన్, ఆస్ట్రేలియాలు దర్శించి శ్రీ ఝా యిక్కడికి వచ్చారు.

సైనిక సర్వులు తయారుచేయటానికి భారతదేశం ఒక సంవత్సరం క్రిందటు, నిరామయ పరిస్థితినుంచి ప్రారంభించిందని ఆయన తెలిపారు.

'సైనికులు, లూసారి దాడిచేసినప్పుడు క్రిందటి సారికంటె గట్టిగా ప్రతిఘటించగలమని ఆశిస్తున్నాము అయితే వారట్లా సాహసించరనే భావిస్తాను' అన్నారు.

వెంకటేశ్వర పి. హెచ్. డి. (లిఖిత) పరీక్షాఫలితాలు

తిరుపతి, నవంబర్ 2: శ్రీ వెంకటేశ్వర విశ్వవిద్యాలయంవారు 1963 జులైలో నిర్వహించిన పి. హెచ్. డి. (లిఖిత) పరీక్షలో వ్యాయిసివారి నంబర్లు:

1. సంస్కృతం: 1.
2. తెలుగు: 2, 3.
3. సైకాలజీ: 4.
4. హిస్టరీ: 5 మాత్రం.
5. ఫిజిక్స్: 8 మాత్రం.
6. కెమిస్ట్రీ: 9.
7. బాటనీ: 10 టు 15.
8. జలజీవి: 16 టు 19.
9. జియాలజీ: 20.

సినీ పరిశ్రమకు వి. రామారావు సేవ

ఫిలిం మండలిలో చిత్రపటావిష్కరణ

మదరాసు, నవంబరు 1: దక్షిణ భారత ఫిలిం వాణిజ్యమండలి నేడు ఇంత ఉచ్చస్థితిలకి వచ్చి, నలన చిత్ర పరిశ్రమకు సేవ చేస్తున్నదంటే అందుకు శ్రీ వీరంకి రామారావు సాగించిన నిరంతర కృషియే కారణమని, సుప్రసిద్ధ ఫిలిం నిర్మాత ఫిలిం వాణిజ్య నుండలి అధ్యక్షుడు అయిన శ్రీ ఏ. యల్ శ్రీనివాసన్ నిన్న సాయంత్రం మండలి భవనంవద్ద స్వర్గీయ శ్రీ రామారావు చిత్రపటాన్ని ఆవిష్కరిస్తూ పేర్కొన్నారు.

శ్రీ రామారావు మండలి వ్యవస్థాపక సభ్యుడుగాను కొంతకాలం సేనేజరుగాను వ్యవహరించి ఉన్నారని ఆయన చెప్పారు శ్రీ రామారావు మరణం ఫిలిం పరిశ్రమకు తీరని లోటు అన్నారు.

శ్రీ రామారావు కుటుంబ సహాయార్థం మండలి తరపున రు. 25 వేలకు చెక్కును, ఆయనకుమారుడు శ్రీ వాసుదేవరావుకు శ్రీ శ్రీనివాసన్ బహూకరించారు.

శ్రీ వాసుదేవరావు కృతజ్ఞతా పూర్వకముగా చెక్కును స్వీకరించారు.

శ్రీ రామారావు సన్నిహిత మిత్రుడు శ్రీ భూపతి కీర్తిశేషుని గుణగణాలను కొనియాడుతూ ప్రసంగించారు.

శ్రీ నాసర్ వచ్చేవిడా దిసి ంహళ, కంబోడియా, ఇండొనీషియా దేశాలను సందర్శించనున్నారు.

కార్యదర్శి రంగనాథన్‌కు పత్నీ వియోగం

న్యూఢిల్లీ, నవంబరు 2: పరిశ్రమల మంత్రిత్వశాఖ కార్యదర్శి శ్రీ ఎస్. రంగనాథన్ భార్య శ్రీమతి పద్మారంగనాథన్ స్వల్ప అస్వస్థతానంతరం నేటి మధ్యాహ్నం యిచట మరణించారు. ఆమె వయస్సు 42 సంవత్సరాలు.

మరణవార్త తెలియగానే రాష్ట్రపతి శ్రీ రంగనాథన్ నివాస గృహానికి వెళ్లారు. మంత్రులు, పౌర, సైనిక అధికారులుకూడా వెళ్లారు.

శ్రీమతి రంగనాథన్ శ్రీ టి. టి. కృష్ణమాచారి మేనకోడలు, జర్నలిస్టు, సంఘ సేవకురాలు.

ఫ్యాక్టరీలకు చెయిను

రాష్ట్రాలకు అధికారాలు

కోయంబత్తూరు, అక్టోబరు 31: ఫ్యాక్టరీలకు తగినంత చెరకు సరఫరా అయేటట్లు చూడటానికి రాష్ట్ర ప్రభుత్వాలు భారత రక్షణ నిబంధనల ప్రకారం ఉత్తర్వులివ్వవచ్చును. కేంద్రం రాష్ట్రాలకు ఆ అధికారాన్ని ఇచ్చిందని, కేంద్ర వ్యవసాయమంత్రి డా. రాంసుభాగ్‌సింగ్ నేడిక్కడ వెల్లడిచేశారు.

చెరకు ఉత్పత్తిదార్లు రాష్ట్రంలోని కొన్ని ప్రాంతాలలో ఉన్న ఫ్యాక్టరీలకు చెరకును సరఫరా చేయాలంటూ నిర్బంధ పెడుతున్నారని ప్రశ్నించగా వారి సంగతి చెల్లదించారు. అయితే చెరకుధరను హెచ్చించిన పక్షితంగా ఈ ఉత్తర్వును అమలుచేయకుండానే ఫ్యాక్టరీలకు తగినంత చెరకు లభ్యంకావటంలో సెలవంటే మన్నం బయలని నారన్నారు.

నాసర్‌కు రాష్ట్రపతి ఆహ్వానం

కైరో, నవంబరు 2: వచ్చే ఏడాది అనగా అగ్నేయాసియా దేశాలను సందర్శించనున్న సందర్భంలో భారతదేశానికి కూడా వచ్చేయవలసిందిగా రాష్ట్రపతి డా. రాధాకృష్ణన్ సమైక్య అరబ్ రిపబ్లిక్ అధ్యక్షుడు శ్రీ నాసర్‌ను ఆహ్వానించారు.

ఇటీవల భారతరాయబారి శ్రీ ఆజీం హుస్సేన్ నేడు రాష్ట్రపతియిచ్చిన ఆహ్వానాన్ని సమైక్య అరబ్ రిపబ్లిక్ విదేశాంగమంత్రి శ్రీ మహ్మద్ ఫౌజీకి అందజేశారు.

శ్రీ నాసర్ వచ్చేవిడా దిసి ంహళ, కంబోడియా, ఇండొనీషియా దేశాలను సందర్శించనున్నారు.

కార్యదర్శి రంగనాథన్‌కు పత్నీ వియోగం

న్యూఢిల్లీ, నవంబరు 2: పరిశ్రమల మంత్రిత్వశాఖ కార్యదర్శి శ్రీ ఎస్. రంగనాథన్ భార్య శ్రీమతి పద్మారంగనాథన్ స్వల్ప అస్వస్థతానంతరం నేటి మధ్యాహ్నం యిచట మరణించారు. ఆమె వయస్సు 42 సంవత్సరాలు.

మరణవార్త తెలియగానే రాష్ట్రపతి శ్రీ రంగనాథన్ నివాస గృహానికి వెళ్లారు. మంత్రులు, పౌర, సైనిక అధికారులుకూడా వెళ్లారు.

శ్రీమతి రంగనాథన్ శ్రీ టి. టి. కృష్ణమాచారి మేనకోడలు, జర్నలిస్టు, సంఘ సేవకురాలు.

క్రీడలు

డేవిస్‌కప్ పోటీలో ఆర్. కృష్ణన్ వైఫల్యం

బొంబాయి, నవంబరు 2: భారత భాంటియన్ ఆర్ కృష్ణన్ అమెరికా ఆటగాడు డెనిస్ రాల్‌స్టన్‌చే సరాసరి సెట్లలో నేడు ఓడిపోవడంతో డేవిస్‌కప్ అంతర మండలం ఫైనలులో భారత్ స్థితి అశించినదానికంటె అధ్వాన్నమైపోయేటట్లున్నది.

సాధారణంగా ముక్కోణపు, అంటే పరుగుడు ఆట్లుగా కప్పుచే 21 సంవత్సరాల వయసు గల అమెరికన్ ఆటగాడు రాల్‌స్టన్ తనను తాను కంట్రోలు చేసుకొని కృష్ణన్‌ను 6—4, 6-1, 13-11 గేముల తేడాతో పోడించివేశారు. చివరి సెట్ గెలవడానికి పట్టింది.

ఇంతకుముందు మొదటి సింగిల్స్ న్యూఢిల్లీలో సెబాస్టియన్ భాంటియన్ చాన్ మెక్సికో (అమెరికా) భారత ఆటగాళ్ళలో ప్రత్యర్థియైన ప్రేమ్‌నాథ్ రాల్‌సు 6-4, 6-3, 6-0 గేముల తేడాతో పోడించివేసిన విషయం పాఠకులకు విదితమే. మొత్తం గంటబాపు కాలంలో ఈ మ్యాచ్ అయిపోయింది. రాల్ పోడిపోవడం భాయమని పోటీ ప్రారంభానికి ముందే అనుకొన్న మెక్సికో తన పేరు ప్రతిష్ఠలకు తగ్గట్టుమాత్రం ఆడలేదు.

మొదటి రెండు సెట్లలోరాల్, మెక్సికోతో దాదాపు సమపుజ్జీగా ఆడినారు. రాల్ సర్వీస్, డ్రైవ్ అమిత పటిష్ఠంగా వున్నవి. రెండవ సెట్ మధ్యనుంచి రాల్‌కు అటుపై పట్టు నడలింది:

రాల్‌స్టన్‌తో కృష్ణన్ ఆటతీరు భారత్‌కు చాలా ఆశాభంగం కలిగించింది. భారతీయుని కదికలకోసేవిధాన భారం కన్పించింది. అమెరికను ఎల్లవేళలా తనపాద్దులో వుండివుంటే ఒక గంటముందే మ్యాచ్ అయిపోయి వుండవలసింది. మూడవసెట్‌లో అమెరికన్ 5—3 గేముంతో ముందడుగు వేసివున్న సమయంలో ఆయన కొంత బిరుసుదనంహించి నడిగునునే పోగొట్టుకొనడంతో అది 13—11 గేముల వరకు డేకింది.

రెండు పోటీలను తికిలించగా మెక్సికోకి అన్ని స్కోరుకులపై నా సర్వధిపత్యం కలదని సర్విస్‌పిమ్మట బంతి ఎత్తుగా లేవక కోణంలో పండిట్ ఓంకారనాథ్ ఠాకూర్ 8—15 దేశ భక్తిగేయాలు 8—30 ఎం. గోపాలాచారి.

మ. 11—30 రాష్ట్రీగానం 11—40 ఉన్నత పాఠశాలకు (హైదరాబాద్‌నుండి రిలే) 12—10 అం. వ్యాఖ్యానం 12—20 భారతదేశం-చైనాభాతం 12—30 కార్మికుల కార్యక్రమము (హైదరాబాద్‌నుండిరిలే) 1—00 వనితావాణి 1—30 లలిత సంగీతం 1—40 హిం. వా. 2—00 వాతావరణ సూచన.

సా. 6—00 స్థానిక ప్రకటనలు 6—05 ప్రాం. వా. 6—15 నేటి విశేషము 6—20 గ్రామస్థుల రేడియో గోష్ఠి 7—15రేడియో వార్తావాహిని (హైదరాబాద్‌నుండి రిలే) 7—30 రేడియో సంగీత్‌సమ్మేళన్ 8—55 అం. ప్రసంగం 9—15 అం. కార్యక్రమం 9—25 కొత్తపాట 9—30 రేడియో సంగీత్ సమ్మేళన్ (మద్రాస్‌నుండి రిలే) 11—00 వాతావరణ సూచన, ప్రసార సమాప్తి, జనగణమన.

మద్రాస్ (ఎ)

(416.7 మీటర్లు)

ఉ॥ 6-45 మంగళగానం 6-50 తుదిప్పాడల్‌గళ్ 7-00 అరుల్‌వాక్కు: 7-05 వాద్యగోష్ఠి 7-10 నేటి కార్యక్రమ వివరణ 7-15 త. వా. 7-30 కుయుడ్రెకురల్ 7-45 వార్తావాహిని (తమిళం) 7-55 విరామ సంగీతం 8-00 మధురగీతం.

మ॥ 12-30 మాధ్యమిక పాఠశాలలకు [తమిళం) 1-00 మాదర్ నిగిష్ట్ 1-30 గానమంజరి 1-40 హిం. వా. 1-50 వాతావరణ సూచన 2-00 త. వా. 2-10 ఉన్నత పాఠశాలకు (తమిళం).

సా॥ 5-30 వి. ఆర్. అలమేలు 6-05 ప్రాంతీయ కెయిదిగల్ 6-15 కెయిదికురిప్పుగళ్ 6-20 గ్రామస్థులకు (తమిళం) 7-00 త. వా. 7-30 బి పరె 8-55 విరామ సంగీతం 9-00 సంగీత మాల 9-15 దేశభక్తి పాటలు (హిందీ) 9-30 రేడియోసంగీత్ సమ్మేళన్ 11-00 ప్రసార సమాప్తి.

మద్రాస్ (బి)

(211.3, 60.98 మీ.)

ఉ॥ 6-45 ఎ పరె 7-15 సంగీత మంజరి 7-30 ఎ పరె,

(211.3 మీ. 41.90 మీ)

మ. 12-00 కార్మికుల కార్యక్రమము (తమిళం) 12-30 ఎ పరె 1-00 కదంబం 1-40 గీతమంజరి 2-00 మధురగీతం. 2-10 ఎ పరె

(211.3 మీ, 60.98 మీ.)

సా॥ 5-30 మదురిమ్ 6-05 ఎ పరె 6-20 వాతావరణ సూచన 6-30 కార్యక్రమ వివరణ (తమిళం) 6-35 వి. ఆర్. అలమేలు 7-15 వీణువు, క్లారినెట్ 7-30 రేడియోసంగీత్ సమ్మేళన్ (విజయవాడ నుండిరిలే) 8-55 అం. ప్రసంగం 9-15 అం. కార్యక్రమం 9-30 ఎ పరె 10-35 ఎ పరె 11-00 ప్రసార సమాప్తి, జనగణమన.

హైదరాబాద్ (బి)

కడప

252.1 మీ (1190 కిలోహెర్జ్)

విశాఖపట్నం

(322.6 మీటర్లు)

(హైదరాబాద్ మాత్రమే)

(89.42 మీటర్లు)

ఉ. 6-30 ఎ పరె 7-45 ప్రసార సమాప్తి.

(60.12 మీటర్లు)

8-00 ఎ పరె

(42.02 మీటర్లు)

మం. 11-40 ఎ పరె 2-10 గాత్ర కదంబం 12-30 ఎ పరె 2-00 వాతావరణ సూచన.

(60.12 మీటర్లు)

సా. 6-00 ఎ పరె 6-20 గ్రామస్థుల కార్యక్రమం 7-15 రేడియో వార్తావాహిని 7-30 రేడియో సంగీత్ సమ్మేళన్ (విజయవాడనుండి రిలే) 8-55 ఎ పరె 9-15 అం. కార్యక్రమము 9-25 విరామ సంగీతం 9-30 రేడియో సంగీత్ సమ్మేళన్ (మద్రాస్ నుండి రిలే) 11-00 వాతావరణ సూచన ప్రసార సమాప్తి. జనగణమన

విజయవాడ

(357.1 మీటర్లు)

ఉ. 6-30 శుభోదయం 6-35 ప్రసార పరిషిలు 6-45 భక్తిరంజని: 6-55సూక్తి ముక్తావళి 7-15 చతురంగం 7-30 పండిట్ ఓంకారనాథ్ ఠాకూర్ 8-15 దేశభక్తిగేయాలు 8-30 ఎం. గోపాలాచారి.

మ. 11-30 రాష్ట్రీగానం 11-40 ఉన్నత పాఠశాలకు (హైదరాబాద్‌నుండి రిలే) 12-10 అం. వ్యాఖ్యానం 12-20 భారతదేశం-చైనాభాతం 12-30 కార్మికుల కార్యక్రమము (హైదరాబాద్‌నుండిరిలే) 1-00 వనితావాణి 1-30 లలిత సంగీతం 1-40 హిం. వా. 2-00 వాతావరణ సూచన.

సా. 6-00 స్థానిక ప్రకటనలు 6-05 ప్రాం. వా. 6-15 నేటి విశేషము 6-20 గ్రామస్థుల రేడియో గోష్ఠి 7-15రేడియో వార్తావాహిని (హైదరాబాద్‌నుండి రిలే) 7-30 రేడియో సంగీత్‌సమ్మేళన్ 8-55 అం. ప్రసంగం 9-15 అం. కార్యక్రమం 9-25 కొత్తపాట 9-30 రేడియో సంగీత్ సమ్మేళన్ (మద్రాస్‌నుండి రిలే) 11-00 వాతావరణ సూచన, ప్రసార సమాప్తి, జనగణమన.

ఆకాశవాణి

[తెలుగులో వార్తలు: ఉ॥ 7; మ॥ 1.50; సా॥ 7; ఆంగ్లంలో వార్తలు: ఉ॥ 8; మ॥ 1.30; సా॥ 6; రా॥ 9.]

మంగళవారం నవంబరు 5

హైదరాబాద్ (ఎ)

(405.4 మీటర్లు)

ఉ॥ 6-30 సుప్రభాతం, 6-45 భక్తిరంజని (విజయవాడనుండి రిలే) 6-55 సూక్తిముక్తావళి 7-15 ఈ మాసపుపాట 7-20 సంగీత శిక్షణ (హిందీ) 7-30 భక్తి సంగీత్ 7-45 హీరాబాయ్ బరోడేకర్ 8-15 విజయవాడ వరె 9-00 వాతావరణ సూచన.

మ॥ 11-40 ఉన్నత పాఠశాలలకు 12-10 ఉన్నత పాఠశాలలకు (ఉర్దూ) 12-30 కార్మికుల కార్యక్రమం 1-00 వనితావాణి (విజయవాడనుండి రిలే) 1-30 వాద్యగోష్ఠి 1-40 హిం. వా. 2-00 బి పరె 2-10 ఉ. వా. 2-20 బి పరె.

సా॥ 6-00 స్థానిక ప్రకటనలు 6-05 ప్రాం. వా. 6-15 ప్రసంతాంతం 6-20 సుగంధసంగీత్ 6-30 నగరవాణి 7-15 కన్నడ శ్రోతలకు 7-30 బి పరె 8-55 అం. ప్రసంగం 9-15 ఉ. వా. 9-30 బి పరె 10-35 బి పరె 11-00 వాతావరణ సూచన, ప్రసార సమాప్తి, జనగణమన.

హైదరాబాద్ (బి)

కడప

252.1 మీ (1190 కిలోహెర్జ్)

విశాఖపట్నం

(322.6 మీటర్లు)

(హైదరాబాద్ మా

ప్రపంచశాంతికి కృషి చేస్తున్న దురాక్రమణకు తలఒగ్గేది లేదు

కాంగ్రెస్ కార్యవర్గం తీర్మానం: అంతర్జాతీయరంగంలో ఇటీవలి నూతన పరిణామాలపట్ల హర్షప్రకటన

జైపూర్, నవంబర్ 2:

ప్రపంచంలో శాంతిస్థాపనకు వర్ధిల్లేందుకు భారత్ కృషి చేస్తున్నా దురాక్రమణకు తలఒగ్గేది లేదని, దురాక్రమణను ప్రతిఘటించేందుకు ప్రజలు సర్వసంసిద్ధులై వుండాలని కాంగ్రెస్ కార్యవర్గం నేడొక తీర్మానం ఆమోదించింది.

భారతప్రభుత్వపు విదేశాంగ విధానం ప్రపంచం మన్ననలు పొందినందుకు హర్షం వ్యక్తంచేసింది కూడా.

అంతర్జాతీయ వ్యవహారాలపై కాంగ్రెస్ కార్యవర్గం ఆమోదించినముసాయిదా తీర్మానం పాఠమిది:

"ఒకదేశం వైదేశికనీతి దాని స్వాతంత్ర్య రక్షణపైన, నీతినిజాయితీలపైన, ప్రజాభ్యుదయకృషిపైన ప్రధానంగా ఆధారపడి వుంటుంది.

ప్రపంచశాంతి అభ్యుదయాలదృష్ట్యాపై ముఖ్యాంశాలను కాంగ్రెస్ గమనించి సమస్త రాజ్యాలతోను మైత్రీ సంబంధాలు వృద్ధి చేసుకోడానికి కృషిచేసింది. వలసపాలన నిర్మూలనకు, జాతివివక్షణ రద్దుకు, ప్రపంచశాంతికి కాంగ్రెస్ కృషిచేస్తూ వచ్చింది.

ప్రపంచ ప్రస్తుత పరిస్థితులదృష్ట్యా సర్వసిద్ధంసక ఆయుధానంఖ్య పెరిగిపోయి వంచువల్లనూ ప్రపంచం మనలనెంతే యుద్ధావకాశాలు నిర్మూలించక తప్పదు.

ఐక్యరాజ్యసమితి లక్ష్యమూ యుద్ధనివారణే మానవజాతి మనుగడకూ అది అవసరం. సంపూర్ణ నిరాయుధీకరణద్వారా, యుద్ధనిషేధంద్వారా ఇది సాధ్యమౌతుంది. మన ప్రభుత్వం దృఢలక్ష్యం కూడా ఇదేనని ఐక్యరాజ్యసమితిలోను, నిఖిలప్రపంచంలోనూ చాటి చెప్పినాము.

"ఒకరికొకరు యుద్ధసన్నద్ధులై ఒకరంటే మరొకరు భీతిచెందుతూ, ఒకరినొకరు అనుమానిస్తూ, ప్రచ్ఛన్నయుద్ధ వాతావరణంలోను, ఉద్రిక్తతలోను వుంటున్న సైనిక రక్షణవ్యవస్థలతో పొత్తు పెట్టదలచలేదు.

"తటస్థవిధానంలోను, శాంతియుత సహజీవనంలోను, ప్రపంచసమస్యల శాంతియుత పరిష్కారంలోను తమ దృఢవిశ్వాసాన్ని అఖిలభారత కాంగ్రెస్‌సంఘం పునరుద్ఘాటిస్తున్నది.

అణ్వస్త్రపరీక్షల నిషేధం

అణ్వస్త్రపరీక్షల నిషేధంపై ఇటీవల ఒడంబడిక జరగడాన్ని హర్షిస్తున్నాము. ఉద్రిక్తత లగ్గడంకు ఇది ప్రోత్సహమౌతుంది. ప్రచ్ఛన్న యుద్ధ నిర్మూలనకు దారితీయగల మరికొన్ని చర్యలు అమలులోకి రాగలవనే ఆశాభావం కలిగించిందికూడా.

విజానికి మాస్కో ఒప్పందం పరిమితమైనది. అయినా అది ప్రచ్ఛన్న యుద్ధధోరణిని ఖండించింది. ఆ ధోరణి అంతమొందడానికి వాంది పరికించికూడా. అంచేతనే అది హర్షణీయమైనది.

ఆయుధోత్పత్తిలో, ముఖ్యంగా అణ్వస్త్ర నిర్మాణంలో ముమ్మరం పాటి నిలిచి పోగలదని, అణ్వస్త్ర నిర్మాణం, నిల్వ, నమ్మలు నిషేధిస్తూ అంతర్జాతీయ ఒడంబడిక జరుగగలదని ఆశిస్తున్నాము.

దేశరక్షణ కృషి

దేశరక్షణ సన్నాహాలు తీవ్రతరం చెయ్యడం ప్రపంచశాంతి, సహకారాల కృషికిగాని, సమరరహిత ప్రపంచ నిర్మాణానికి మనం సాగిస్తున్న కృషికిగాని విరుద్ధంకాదని అఖిలభారత కాంగ్రెస్‌సంఘం ప్రకటించదలచింది.

అస్త్రరహిత ప్రపంచంలో మనపై దురాక్రమణకూ అవకాశంలేదు; మనం దురాక్రమణకు దిగడానికీ అవకాశం వుండదు.

ప్రస్తుతం మనదేశ అఖండత్వంపై అయుధాలతో దెబ్బతీయగలమనే బెదరింపులు వినవస్తున్నవి. మన స్వాతంత్ర్యానికీ అటువంటి ప్రమాదమే వచ్చివడింది. మన పొరుగుదేశాలైన చైనా, పాకిస్తాన్‌లు మనభూభాగాలపై దురాక్రమణలు సాగిస్తూనే వున్నవి. దురాక్రమణ నిరోధానికి, దురాక్రమణవరుల దుష్టేశయాలకు వ్యూహాలకి నడుంకట్టడం ప్రజల విధ్యుక్తధర్మమై వున్నది. కాగా ప్రపంచశాంతికికూడా ఇది అవసరం. దురాక్రమణ ఇతరులకు లాభదాయకం కాదు.

భారత ప్రభుత్వపు వైదేశికనీతిని సంపూర్ణంగా సమర్థిస్తున్నట్లు అఖిలభారత కాంగ్రెస్ సంఘం పునరుద్ఘాటిస్తున్నది. ప్రజలకూడా ఈ వంధా అనుసరించడానికి కాంగ్రెస్‌వారు తగు ప్రచారం చెయ్యాలి.

"భారత్ వైదేశికనీతి విజయమొందింది. విదేశాలుకూడా దీనిని బలపరిచినవి; ఆమోదించినవి.

"దేశ స్వాతంత్ర్యాన్ని ఈ సంరక్షించుకొనడం, దేశం పాండవాగాను, గౌరవప్రభుత్వాలను నిలుపుకొనడం, ఇతరదేశాలతో మైత్రి, మంచి పెంచుకొనడం విదేశాంగ విధానానికి ప్రధాన ప్రాతిపదికలు.

చైనా దురాక్రమణ ప్రతిఘటన

భారత్ తన సైనిక, రాజకీయ: దౌత్య శక్తి సంపదలతో, నిబ్బరంతోనికి మించి ప్రజల దీక్షా సంకల్పాలతో చైనా దురాక్రమణను నిరోధించ దేశం కృతనిశ్చయమై వున్నదని అఖిలభారత కాంగ్రెస్ సంఘం ప్రకటిస్తున్నది. శాంతిని అభిలషిస్తున్న దురాక్రమణను సహించేదిలేదు; సార్వభౌమాధికారాన్ని వదులుకొనేదిలేదు; లేదు.

కొలంబో మహాసభ ప్రతిపాదనలనుతదృష్టితోనే భారతప్రభుత్వ ఆమోదించిందని, బలపరిచిందని కాంగ్రెస్ సంఘం అభిప్రాయమై వున్నది. అంచేతనే దానిని సంతోషపూర్వకంగా ధ్రువపరచడమైనది.

దక్షిణాఫ్రికా భారతీయుల సమస్య

దక్షిణాఫ్రికాలోని భారతీయ సంతతివారికి అచ్చటి ప్రభుత్వం నిలువనీడ, బ్రతుకుతెరువు లేకుండా చెయ్యడం, వారిని అగౌరవపరిచి హీనపరులుగా చూడడం ఏ. ఐ. సి సి ఖండిస్తున్నది. దక్షిణాఫ్రికా ప్రభుత్వపు నిరంకుశ విధానాన్ని ఖండిస్తూ సమితిలో ఇతర రాజ్యాలతో కలసి భారత్ ఒక తీర్మానంపై వోటు చెయ్యడాన్ని బలపరుస్తున్నది. ఆ తీర్మానాన్ని పోర్చుగల్‌మాత్రం బలపరచకపోవడం గమనార్హం. దక్షిణాఫ్రికాను నాగరిక రాజ్యాలకోవకు తెచ్చే చర్య అన్నింటినీ ఏ. ఐ. సి. సి బలపరుస్తుంది.

"జాతి చివక్షణ నిర్మూలనకు ప్రపంచ రాజ్యాలు, విశేషించి నూతన స్వతంత్ర ఆఫ్రికన్ రాజ్యాలు సాగిస్తున్న కృషిని ఏ. ఐ. సి. సి మెచ్చుకొంటున్నది.

అమెరికాలోని నీగ్రోలు ఇటీవల వాషింగ్టన్‌లో మహావిన్యాసం జరిపి తమ వాంఛితాన్ని క్రమశిక్షణతో, గౌరవంగా క్రమసహనాలతో ప్రకటించినందుకు వారిని ఏ. ఐ. సి. సి అభినందిస్తున్నది. వారికి "గాంధీజీ మార్గదర్శి, ఆదర్శ మహాపురుషులు."

తెరిష్కోవ-నికోలాయ్‌వ్ వివాహ వార్త

మాస్కో, నవంబరు 1: వ్యోమయాత్ర కావించిన తొలిజంట వాలెంటీనా తెరిష్కోవా (26) మేజర్ ఆండ్రియన్ నికోలాయెవ్ (33) నేడో రేపో పెళ్లిసుకుంటారని నేడిచట విశ్వసనీయ వర్గాలద్వారా తెలిసింది. వారి వివాహం మాస్కోలో పెళ్లిళ్లు జరిగే రెండు భవనాలలో కాక ఒక రిజిస్ట్రార్ ఆఫీసులో జరుగుతుందని కూడా తెల్సారు.

శరావతి ప్రాజెక్టుపై దర్యాప్తు

డా. కె. ఎల్. రావు ప్రకటనకు ప్రతిపక్ష నాయకుని నిరసన

బెంగుళూరు, నవంబర్ 1: నూరుకోట్ల రూపాయల శరావతి విద్యుత్ ప్రాజెక్టును గురించి, దాని అజమాయిషీని గురించి దర్యాప్తు జరిపించవలసిన అవసరంలేదంటూ కేంద్ర నీటి వనరులు విద్యుచ్ఛక్తి శాఖామంత్రి డా॥ కె. యల్. రావు యిటీవల చేసిన ప్రకటన ప్రజలలో తీవ్ర అసంతృప్తి కలిగించిందని మైసూర్ శాసనసభలో ప్రతిపక్ష నాయకుడు శ్రీ ఎన్. శివప్ప నేడొక ప్రకటన చేశారు.

జర్మాలో భారత రాయబారి

శ్రీ హక్సార్ నియామకం

న్యూఢిల్లీ, నవంబరు 1: ప్రస్తుతం రోంలో భారతరాయబారిగా ఉన్న శ్రీ సుందర్ నారాయన్ హక్సార్‌ను బర్మాలో భారత రాయబారిగా నియమించినట్లు నేడొక ప్రకటన జరిగింది.

చంద్రగ్రహయానం: అమెరికా ఏర్పాట్లు

వాషింగ్టన్, నవంబరు 1: అపోలో చంద్రమండల వ్యోమ నౌకలో కొత్త టెలిస్కోపుల్ ప్రకారం చంద్రుని యాత్రకు బయలుదేరే అమెరికన్ వ్యోమగాములు మొదట భూ ప్రదక్షిణలు చేస్తారని అమెరికన్ వ్యోమ పరిశోధన సంస్థ (నాసా) ప్రకటించింది.

పూర్తి అపోలో వ్యోమ నౌకలో మూడు భాగాలు ఉంటవి. ఒకటి వ్యోమగాములు ఉండే చోదక మందిరం (కమాండ్‌కాప్సూల్) రెండవది ఇంధనం, శాస్త్ర పరికరాలు ఉండే సర్వీసీ విభాగం. మూడవది చంద్రుని పైదిగే చిన్న చంద్ర వాహనం.

పూర్తి అపోలో వ్యోమ నౌకలో మనుషులు భూ ప్రదక్షిణలు చేసే కార్యక్రమం 1967 లోకాక, 1966 లోనే జరుగుతుందని నాసా బుధవారంనాడు వెల్లడించింది. ఈ కొత్త కార్యక్రమం ప్రకారం అపోలో వ్యోమ నౌకలో మనుష్యులు ప్రయాణం చేయడానికి సంబంధించి, ముందు ఏర్పాటు చేసుకొన్న వాల్గు యాత్రలను రద్దు చేయటం జరిగింది. మామూలు కార్యక్రమం ప్రకారం ఈ యాత్రలు శాటరన్—1 రాకెట్లతో 1965 లో ప్రారంభం కావలసి ఉన్నది.

సంపూర్ణ అపోలో వ్యోమనౌక ప్రయోగానికి అంతకంటే శక్తివంతమైన శాటరన్ 1 బి. రాకెట్లను వినియోగిస్తారు.

అమెరికా 1970 లో చంద్రగ్రహంపై మనుషులను ఉంచాలనుకొంటున్నది. ఈ యాత్రకు అత్యంత శక్తివంతమైన శాటరన్—5 రాకెట్లను వినియోగిస్తారు.

"అపోలో వ్యోమనౌక ప్రయోగాన్ని మొదటినుంచి చివర వరకు పూర్తి జాగ్రత్తలతో నిర్వహించటం ద్వారా వ్యోమగామి భద్రతకు, చంద్రునిపై దిగబోయేముందు ప్రదక్షిణలను విజయవంతంగా ముగించటానికి తగిన చర్యలు తీసుకోవటం జరుగుతుం"దని నాసా తెలిపింది.

శాటరన్—1 ద్వారా ప్రయోగించబడవలసిన అపోలో వ్యోమ నౌకలో పాండే యాత్రా నిర్వహణ అనుభవాలను జెమినీ కార్యక్రమం ద్వారా వ్యోమగాములు పొందగలరు" అని నాసా ప్రకటించింది.

ఈ కొత్త మార్పువల్ల 5 కోట్ల డాలర్లు పొదుపు కాగలదు. 1963 జూలై 1 తో ప్రారంభమైన అర్థిక సంవత్సరానికి నాసా ఖర్చులకుగాను కాంగ్రెసు (అమెరికన్ పార్లమెంటు) మంజూరు చేసిన 353 కోట్ల డాలర్లతో పని జరిగిపోగలదు.

అక్టోబర్ 30 న బాంబవన్ (న్యూఢిల్లీ)లో పిల్లల కళా ప్రదర్శనానికి ఉపరాష్ట్రపతి డా॥ జకీర్‌హుసేన్ ప్రారంభోత్సవం చేశారు. ఈ కళాప్రదర్శనను ఇంటర్నేషనల్ కౌన్సిల్ ఆఫ్ మ్యూజియం అర్బు, న్యూయార్క్, వారు కానుకగా పంపారు. అమెరికా రాయబారి శ్రీ చెస్టర్ బౌల్స్ ఈ కానుకను శ్రీమతి ఇందిరాగాంధీకి అందజేశారు. ప్రదర్శనలోని వస్తువులను చూచి ఆనందంతో వివరాలు అడుగుతున్న పిల్లలకు శ్రీమతి ఇందిరాగాంధీ సమాధానము చెబుతున్నప్పటి చిత్రము.

రక్తపాతం లేకుండా సోషలిజం స్థాపన

ప్రభుత్వ లక్ష్యం: శ్రీ నెహ్రూ వివరణ

జైపూర్, నవంబరు 3:

ప్రజాస్వామ్య సామ్యవాద స్థాపన భారత్ లక్ష్యము. ఈ లక్ష్యసాధనలో ఎలాంటి దౌర్జన్యముగాని, రక్తపాతము గాని జరుగరాదు, అని ప్రధాని నెహ్రూ చెప్పారు.

ఇక్కడ నిన్న జరిగిన బ్రహ్మాండమైన బహిరంగసభలో ప్రభుత్వవిధానాన్ని వివరిస్తూ ప్రధాని నెహ్రూ యింకా యిలా చెప్పారు:

"ప్రజాస్వామ్యానికి గట్టిగా అంటిపెట్టుకొనివుంటూ సామ్యవాదాన్ని స్థాపించాలని నిశ్చయించుకున్నాము. సామ్యవాదస్థాపన లక్ష్యసాధనలో మనము నిమ్మదిగా క్రమంగా పురోగమిస్తున్నాము.

దేశప్రజలలో సాంఘిక, ఆర్థిక సమానతను వెంకొల్పాలని కాంగ్రెసు కోరిక. అయితే ఈ సాంఘిక, ఆర్థిక సమానతను ప్రజాస్వామ్య మార్గాలద్వారా తీసుకరావలసివున్నది. ఈ విషయంలో కమ్యూనిస్టుదేశాలలో అనుసరించే పద్ధతితో పోల్చిచూస్తే, ప్రజాస్వామ్య పద్ధతి నిదానమైనదనడము వాస్తవమే. అయితే ప్రజాస్వామ్యపద్ధతి ఒకతూరి త్రేళ్లు పాటుకొన్నదంటే దాని ప్రభావాలు చిరకాలంగావుంటాయి.

గత 15 ఏండ్లలో దేశలర్థికాభివృద్ధికి గట్టి పునాది వేయడమైనది. కాని తత్ఫలితాలు సంతృప్తికరంగావున్నవనీ ఇంకా చెప్పజాలకున్నాము. ప్రజలింక దారిద్ర్యంతో బ్రతుకుతుండటము చూడటము నాకు విచారకరంగావున్నది. పరిస్థితులు మారాలి. ఇప్పటికంటే పరిస్థితులు ఇంకా ద్రుతగతిని మారాలి.

ప్రజాస్వామ్య, సామ్యవాదసమన్వయగూర్చి కాంగ్రెసువంటి కృషినిగూర్చి ఇక్కడ అఖిలభారత కాంగ్రెసు సమావేశము చర్చిస్తుంది. వచ్చే జనవరిలో భువనేశ్వర్‌లో జరిగే కాంగ్రెసు సమావేశ ఆమోదార్థము ఈ విషయాంపై సిఫార్సులు చేయబడవచ్చు.

సామ్యవాదస్థాపనకు విప్లవం రావాలని కమ్యూనిస్టులు అంటూవుంటారు. ఇలా విప్లవంరావాలనడం నాకు వచ్చదు. దౌర్జన్యకాండ జరిగే ఎలాంటి ఘర్షణను మనము కోరడములేదు.

సమాజంలో మార్పును ఎలా తీసుకరావాలి అన్న విషయమై జైపూర్ కాంగ్రెసు సమావేశము నిర్ణయిస్తుంది. ఈ నిర్ణయాలు ప్రభుత్వానికి కాంగ్రెసు ఆదేశాలుగా వుంటాయి. ఈ నిర్ణయాలను ప్రభుత్వము అమలు జరుపవలసి వుంటుంది.

సామ్యవాదంలో ముఖ్యాంశమైన భూ సంస్కరణలవల్ల ప్రస్తుతము ప్రభుత్వము తన కృషిని కేంద్రీకరిస్తున్నది. దున్నేవాడికే భూమి చెందాలని ప్రభుత్వము నిర్ణయించింది. ప్రభుత్వానికి, భూమి దున్నేవాడికి మధ్య ఎవ్వరూ వుండరాదు.

మారుతున్న ప్రపంచ పద్ధతికి అనుగుణంగా సమాజాన్ని మార్చడమెలా? అన్నదే కాంగ్రెసుపార్టీ, ప్రభుత్వాల ముందున్న సమస్య. నేటి పరిస్థితులలో జాగీర్దారులు, రాజులు, మహారాజులకు చోటులేదు.

కామరాజు పథకం సరైన పంథాలో తీసుకోబడిన మంచి చర్య. కాంగ్రెసును, ప్రభుత్వాన్ని రెంటినీ కామరాజు పథకం కదిలించివేసింది. కామరాజు పథకము పదవీ విరమణ చేసినవారికి, చేయనివారికీ మంచిదని భావిస్తున్నాను. ఎందుకంటే ఇతరులను ఆదర్శంగా తీసుకొని పేర్చుకోవచ్చు.

దేశంలో అనీతినిగూర్చి అతిశయోక్తిగా చెప్పుకోవడం జరుగుతున్నది. అనీతి వున్నదనటాన్ని ఎవ్వరూ కాదనలేరు. నార్వే, స్వీడన్‌లాంటి కొన్ని పరోపా దేశాలలో "ఓంబుడ్స్‌మన్" పద్ధతి వుంది. ప్రజలు ఉన్నతహోదాలోవున్న వ్యక్తిపై కూడా ఫిర్యాదు చేయవచ్చు. అదేశాలలో "ఓంబుడ్స్‌మన్" పద్ధతి బాగా పనిచేస్తున్నది. భారత్‌లోకూడా అపద్ధతిని అనుసరించేందుకు చాలా ఇబ్బందులున్నవి. మొదటి కారణము భారత్ పెద్ద దేశము. రెండవది కొందరు ఫిర్యాదు చేయడమే తమపనిగా పెట్టుకొన్నారు

దేశంలో అవినీతిని నిర్మూలించాల్సివున్నది. ఈ విషయంలో ప్రజల సహకారాన్ని కోరుతున్నాను.

రాజస్థాన్ ప్రజలు కలసిమెలసి వుండటము బాగా నేర్చుకొన్నారు. కాలము మారుతున్నదనీ, దానితోపాటు అయుధాలు మారాలనీ ప్రజలు తెలుసుకోవాలి. ప్రాచీన సంప్రదాయాల ఆధారంగా తమ పాక్కులగూర్చి కొందరు రాజస్థాన్ ప్రజలు మాట్లాడుతుంటారు.

భారత్ వాత్రాదుగతిని పురోగమించలేకున్నది. ఇందుకు ఒక కారణము భారత్ ప్రజాస్వామ్యాన్ని అంటిపెట్టుకొని వుండటము. పైస్థాయిలోని కొద్దిమంది అధికార్లు నిర్ణయాలుచేసే వాటిని అమలుజరుపజాలరు. వాటి అమలుకు ప్రభుత్వం కోట్లాదిప్రజలను ఈ వెనుక వుండేట్లు చూడవలసివున్నది.

విజ్ఞానశాస్త్రము ప్రసాదించిన నూతన పద్ధతులను మనం నేర్చుకొనవలసివున్నది. వేరే మార్గములేదు. దేశంలోని ప్రతి వ్యవసాయదారుడు విజ్ఞానశాస్త్రాన్ని కొంతమైనా నేర్చుకోవాలి. శాస్త్రవేత్తకానవసరంలేదు. కాని నూతన పద్ధతులగూర్చి ఏదో కొంత తెలుసుకొని వుండాలి.

భారత్‌పట్ల పాకిస్తాన్, చైనాశత్రువైఖరి నవలంబించాయి. విభేదాలను పరిష్కరించుకోవాలని భారత్ కోరేకొద్దీ ఈ రెండుదేశాలు భారత్‌తో తమవిభేదాలను పెంచుతున్నవి. ఏమైనప్పటికీ, పశుబలం బెదిరింపులకు తలొగ్గకూడదని భారత్ దృఢంగా నిశ్చయించుకున్నది.

దేశరక్షణను పటిష్ఠంచేసే కృషిలో నిమగ్నమై ప్రజలు ప్రాథమిక విధానాలను విస్మరించరాదు. భారత్‌లో ప్రజాస్వామ్యము వేళ్లు పాతుకొన్నది. సామ్యవాదంపై క్రమంగా పురోగమిస్తున్నాము. మన ప్రధాన సమస్యలను మనమెట్లా పరిష్కరించుకుంటామోనని ప్రపంచమంతా చూస్తున్నది.

కామరాజు పథకమునుగూర్చి అఖిలభారత కాంగ్రెసు సమావేశము చర్చిస్తుంది.

అవినీతి నిర్మూలించబడనిదే సామ్యవాద స్థాపననుగురించి మాట్లాడటము నిష్ప్రయోజనము. మనతరము చరిత్రను సృష్టించవలసి వున్నది. తనచరిత్రను మన చెయిదము వల్ల సృష్టించాలి.

దేశంలోని కోట్లాదిప్రజలకు ప్రాథమిక జీవితావసరాలను సమకూర్చడము ప్రభుత్వ కర్తవ్యమై వున్నది.

అంతకుముందు కాంగ్రెసు అధ్యక్షుడు శ్రీ సంజీవయ్య మాట్లాడుతూ ఇలా అన్నారు: కోట్లాది ప్రజల ప్రేమాభిమానాలను, విశ్వాసాన్ని చూరగొన్న శ్రీ నెహ్రూ ప్రధానిగా వుండటము దేశముయొక్క అదృష్టము. హనుమంతుడు శ్రీరామచంద్రునితో సహకరించిన విధంగా మనమంతా శ్రీ నెహ్రూతో సహకరించి, దారిద్ర్యంపై పోరాటంలో అడుగు కృషిని సులువుచేద్దాం. చైనా దురాక్రమణను ఎదుర్కొనడానికి మనలో అత్యంత పటిమత్వము, జాతీయ సమైక్యత అవసరము.

ముఖ్యమంత్రి శ్రీ మోహన్‌లాల్ సుఖాడియా మాట్లాడుతూ, అంతర్జాతీయ వ్యవహారంలో ప్రధాని నెహ్రూ విధానమువల్ల ప్రపంచంలో భారత ప్రతిష్ఠ పెరిగినదనీ, చైనా ఏకాకి అయినదనీ అన్నారు.

మద్రాస్, నవంబరు 2: కిలీపాలు అమ్మినందునూనూ, ప్రధాన రాజధాని మాజీస్ట్రేటు నేడు పాలు అమ్మే పరదన్‌కు రు 50 లు, పాండిపో నిర్వాహకుడు తుంగిరికి రు 500 లు జుల్మానా విధించారు. గేదెపాలల్లో 59% నీరు కలిపినట్లు తెలుస్తున్నది.

ప్రతివారి ప్రియమైనదీ, ప్రతివారూ అభిమానించేదీ,

"ఆంధ్రప్రభ"

(సచిత్ర మాసపత్రిక)

ఉగాది సంచిక

ముఖ్యమంత్రుల లేఖ, నివేదనలు, వ్యాసాలు, అనువాద కథలు, సినిమా ముచ్చట్లు, తెలుగుబాటలు, తెలుగు-ఆంధ్రము, అలవాటు, బాగాయడం, నలభై మూగూలు శీర్షికల క్రింద ఉత్తమ వ్యాసాలతో-ఉదాత్తమైన కథలతో - కమ్మని కవితలతో యొక్కువ పేజీలతో వెలువడుతున్నది.

తమిళ (నవంబరు) తెలుగు "ఆంధ్రప్రభ" 8 వ జ్యోతి [illegible] "ఆంధ్రప్రభ" దివ్యదీపావళి సంచికగా తెలుగునాటి రంగు రంగుల [illegible] మరో విశ్వచిత్రంలోకూడా వెలువడుతున్నది.

కవిత:—జంధ్యాల లక్ష్మీనారాయణ శాస్త్రి, కమ్మనెట్ల వెంకట్రావు, యశోకాంత్, అరవింద ధర్మారావు, బొబ్బిలి సుబ్రహ్మణ్య వర్మ, మాడపాటి గోపాలకృష్ణయ్య, యస్. టి. పి. వి. రామాజులాచార్యులు — సురభి నరసింహం, యింకా.....యింకా.....

వ్యాసాలు:—డాక్టర్ యస్. రాధాకృష్ణన్, జలాని ప్రసాదరావు, పి. వి. నరసింహారావు, యం. పి. పాయ్, డాక్టర్ యస్వీ జోగారావు, ఓ. నీలకంఠశాస్త్రి, కొత్త భావయ్యదొరి. యింకా...యింకా...

కథలు:—జి. రామకృష్ణ, రమణలాల్ వసంత దేశాయ్ (గుజరాతీ మూలం) యస్. వి. ఆర్. శేషగిరిరావు (అనువాదం)

ఎక్కువ కాపీలు కావలసిన ఏజెంట్లు వెంటనే తెలియపరచాలి

సంవత్సర చందా రూ 3 00 లు మాత్రమే

విడిప్రతి 0–25 నయాపైసలు

కాపీలు ఏజంట్ల వద్దనుంచిగానీ యీ క్రింది చిరునామాపుంచిగానీ పొందవచ్చును.

డైరెక్టర్ - సమాచార పౌర సంబంధాల శాఖ

ఆంధ్రప్రదేశ్ ప్రభుత్వం, హైదరాబాదు.

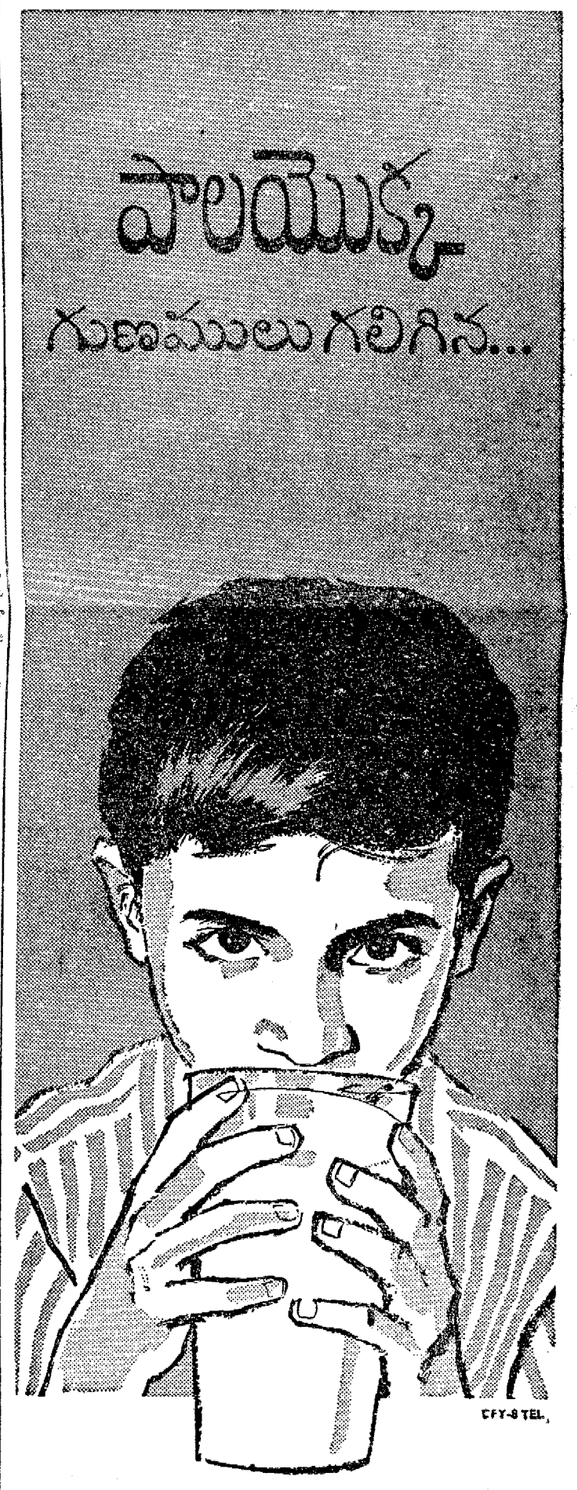

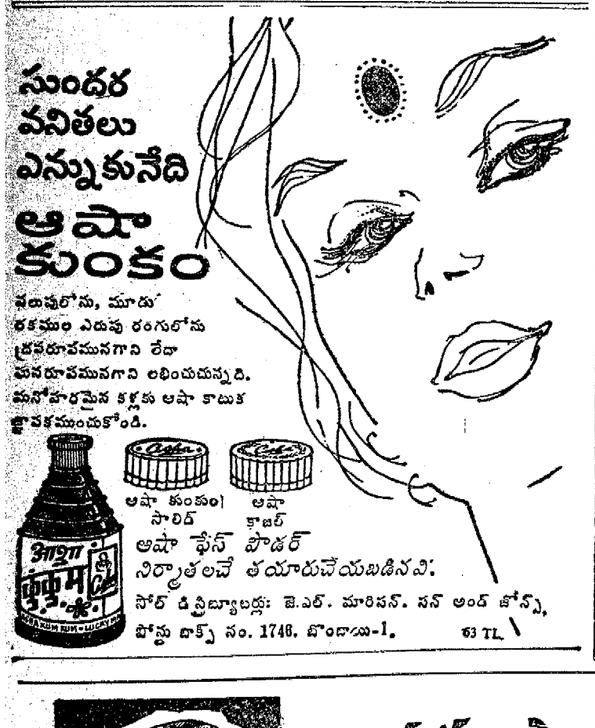

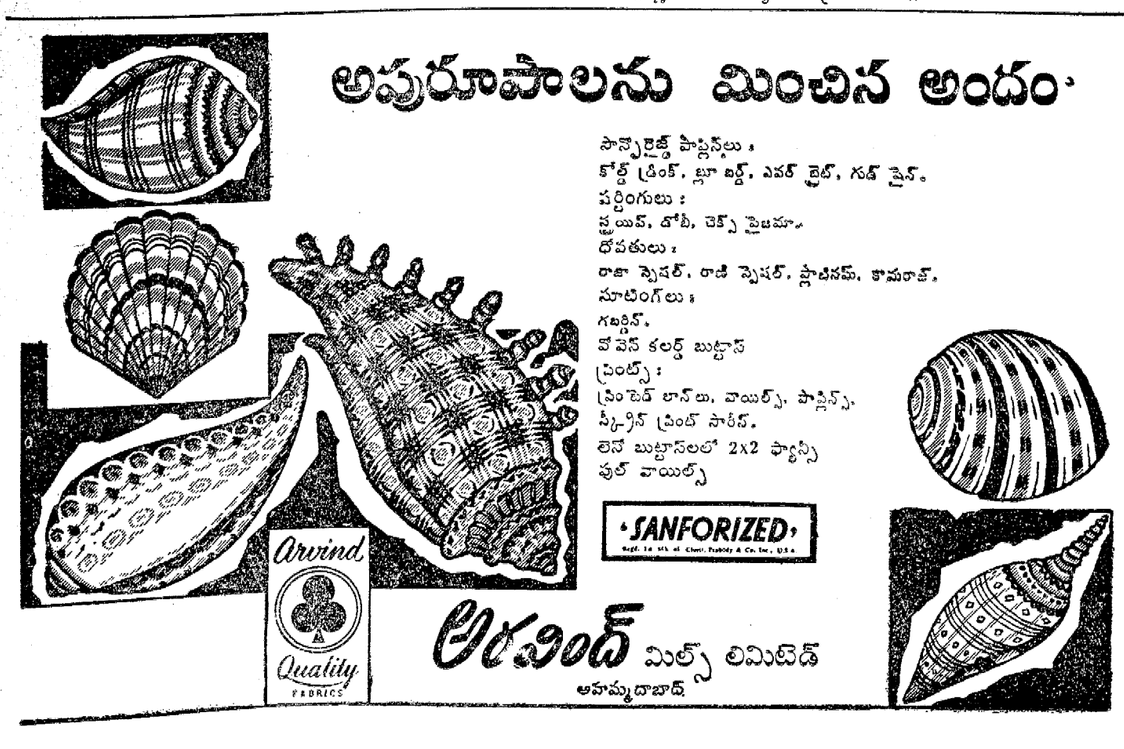

రాష్ట్ర వార్తలు

విజయవాడ శంకర మఠంలో వేదపండితుల సన్మానం

విజయవాడ, అక్టోబరు 30 : శ్రీ దేవీ నవరాత్రుల సందర్భమున స్థానిక శ్రీ శృంగేరీ శంకర మఠములో ఆంధ్రదేశములోని వివిధ ప్రాంతముల నుంచి వచ్చిన వేదశాస్త్ర పండితులు 200 మందికి ఘన సన్మానము జరిగింది. సభకు ఆర్షమతాభిమానులు, పుర ప్రముఖులు వచ్చారు— శ్రీ శృంగేరీ పీఠాధిపతుల ఆశీస్సులతో జరిగిన ఈ తృతీయ వేదశాస్త్ర విగ్రహ్యభికు విచ్చేసిన పండితులకు శంకర మఠం పక్షమున శ్రీ మల్లెల శ్రీరామమూర్తి స్వాగతము చెపుతూ— వేదమతము పట్ల— వేదశాస్త్రములపట్ల ప్రజలు చూపుతున్న ఆదరణను ప్రస్తుతించి, మఠములో జరుగుతున్న కృషిని వివరించి, ఇంతమంది వేదశాస్త్ర పండితులు ఒకచోట చేరడం మహాద్భాగ్యంగా వర్ణించారు.

సభకు బ్రహ్మశ్రీ ఛైందుకూరి సుబ్రహ్మణ్య ఘనపాఠీ సామయాజులుగారు అధ్యక్షత వహించారు. అధ్యక్షులనూ, బ్రహ్మశ్రీలు బ్రహ్మవిద్యాలంకార ముదిగొండ వెంకటరామ శాస్త్రి, సన్నిధానం సూర్యనారాయణ శాస్త్రి, కామకోటి పీఠ పండితులు రామస్వామి శర్మ ఘనాపాఠీ, సాంగవేద భాస్కర కుప్పాలక్ష్మణధాని ప్రభృతులు వేదముల మహిమను గురించి— దేవీ నవరాత్రుల ప్రాముఖ్యమును గురించి— ఉపన్యసించి— శంకర మఠములో జరిగే పండిత సత్కారమునకు విశిష్టప్రాముఖ్యం కలదని వివరించారు.

వేదగోష్ఠి జరిగిన తర్వాత పట్టణ వాసుల నుంచి పేకరించబడిన ధనము నుంచి విద్యతాపితాగ్నులు, ఘనాపాఠులు వేదశాస్త్ర పండితులు సహా 200 మందికి ధనవస్త్రములు సమేతముగా సత్కారము జరుపబడినది. శ్రీ శృంగేరీ పీఠాధిపతులు ఈ సత్కారమునకై రు 50ఱు పంపించారు. ప్రత్యేకంగా శ్రీ మాగంటి సూర్యనారాయణగారు పై పండితులందరినీ ధనముతో సత్కరించారు.

శ్రీ మల్లెల శ్రీరామమూర్తి శ్రీ శృంగేరీ పీఠాధిపతులు పంపిన ఆశీస్సులను చదివి వినిపించి, సత్కారమునకు తోడ్పడిన వారికీ, పండితులకు వందనములర్పించి మఠంలో జరిగే గురుకులమునకు తోడ్పడవలసిందని విజ్ఞప్తి చేశారు. శ్రీ కామకోటి పీఠాధిపతులు తమ పండితుల ద్వారా ఆశీస్సులు ప్రసాదం పంపించారు— ఈ కార్యక్రమమును శంకర మఠం పక్షమున శ్రీ మల్లెల శ్రీ రామమూర్తి, శ్రీ చల్లపల్లి కృష్ణమూర్తి కార్యకర లుగా నిర్వహించారు.

హోమియో వైద్య విద్యా పద్ధతులు

రాష్ట్రసంఘ విభాగంవారి సూచనలు

రాజమండ్రి, అక్టోబరు 30 : ఆంధ్రప్రదేశ హోమియో వైద్యసంఘం కోస్తా జిల్లాల శాఖ సర్వసభ్య సమావేశం, డాక్టర్ మాచిరాజు రామకృష్ణారావు అధ్యక్షతను జరిగింది.

హోమియో వైద్య విద్య సిలబస్, రిజిస్ట్రేషను రూల్సు వగైరాలు అన్ని రాష్ట్రాలలో ఒకే మాదిరిగా ఉండటం వాంఛనీయమూ ఆచరణీయమూ గనుక అట్టి స్థాయిలోకి రూపొందించమని ప్రభుత్వం వారిని ఈ సమావేశంలో కోరారు. హోమియో వైద్య శిక్షణలో శస్త్ర చికిత్సతో కూడిన ర్ సంవత్సరం డిగ్రీ కోర్సునూ, రెండు సంవత్సరముల డిప్లొమా కోర్సునూ ఏర్పరచ ప్రదేశ ప్రభుత్వం ఏర్పడినట్లు చేయాలని మన రాష్ట్ర ప్రభుత్వాన్ని అభ్యర్థించారు. హోమియో వైద్యశాఖ పేరునకు ప్రత్యేక డైరక్టరేటుండాలన్నారు పిల్లలకు కనిపిస్తాయి మంగుల చట్టమును హోమియో మందుల సంస్థలకూ వైద్యులకూ అనుసరింపజేయకుండా ప్రభుత్వం ప్రకటించాలని కోరారు.

మన రాష్ట్ర పల్లికు పెల్లు ఆక్సులో—కలరా, మశూచి వంటి జాడ్యములను హోమియో— యునాని వైద్య పద్ధతులలో కుదర్చు కొనుటకు వీలుగా నిబంధనలు సవరించాలని కోరారు. హోమియో వైద్య రిజిస్ట్రేషను గడువు 1966 వరకూ పొడగించమన్నారు. (స్వ. వి)

చిత్తూరులో స్వతంత్రపార్టీ కార్యవర్గం సమావేశం

విజయవాడ, నవంబరు 1: ఆంధ్రప్రదేశ్ స్వతంత్రపార్టీ కార్యవర్గం అత్యవసర సమావేశం నవంబరు 7 వ తేదీన చిత్తూరులో జరుగుతుందని పార్టీ కార్యదర్శి శ్రీ జి. హనుమంతరావు ప్రకటిస్తున్నారు.

సమావేశంలో 17 వ రాజ్యాంగ సవరణకు సంబంధించిన అందోళనను గురించి, పార్టీ భవిష్యత్తుగల విషయాలను గురించి చర్చిస్తారని వారు తెల్పారు.

అఖిలభారత స్వతంత్ర పార్టీ అధ్యక్షుడు ప్రొ. ఎన్. జి. రంగా కూడా సమావేశంలో పాల్గొంటారు.

గుడివాడలో వాజకీయ పాఠశాల

గుడివాడ, అక్టోబరు 31 : గుడివాడ రాజకీయ పాఠశాల నవంబరు 1 నుంచి ప్రారంభించబడుతుందనీ, ముఖ్యమంత్రి శ్రీ నీలం సంజీవరెడ్డి ప్రారంభోత్సవం చేస్తారనీ, లోగడ ప్రకటించబడింది. కాని రాష్ట్రవ్యాప్తంగా అధిక వర్షాలవల్ల ఏర్పడిన ఇబ్బందులవల్ల పాఠశాల ప్రారంభోత్సవాన్ని వాయిదా వేసినట్లుగా తాలూకా కాంగ్రెసు అధ్యక్షులు శ్రీ వెనుకూరి వరప్రసాదరావు తెలియ జేస్తున్నారు. (స్వ. వి.)

నెల్లూరు జిల్లా పరిషత్

భవనం మొదటి అంతస్తుకు ప్రారంభోత్సవం

(స్వకీయ విలేఖరి)

నెల్లూరు, అక్టోబరు 31 : నెల్లూరు జిల్లా పరిషత్ భవనమున మొదటి అంతస్తుకు జిల్లా కాంగ్రెసు అధ్యక్షులు శ్రీ ఆనం సంజీవరెడ్డిగారు ప్రారంభోత్సవం చేశారు. సభకు జిల్లా పరిషత్ ఛైర్మన్‌ను శ్రీ నల్లపరెడ్డి చంద్రశేఖరరెడ్డిగారు అధ్యక్షత వహించారు. సభాధ్యక్షులు భవన నిర్మాణ మొత్తిన ఇంజనీరు శాఖవారి కృషిని ప్రశంసించారు. సమితుల వ్యవహారాలను గురించి ప్రస్తావిస్తూ సమితులకు సంబంధించిన ఉపాధ్యాయులను ఆ సమితులలో ఉద్యోగములో చట్ట విరుద్ధముగ జేర్చుకొని, జిల్లా పరిషత్తును వారి సర్వీసు రిజిష్టర్లు ఇమ్మని కోరుట సబబైనది కాదన్నారు. ఆ విషయం జిల్లా కలెక్టరు దృష్టికి కొని రాబడినదని చెప్పారు. వ్యక్తులు ఏ పార్టీకి చెందిన వారైనను నిష్పక్షికముగ పరిపాలించుటయే తమ లక్ష్యమన్నారు. జిల్లాలో సకాలంలో వర్షములు కురియనందున చాల ప్రాంతములందు పంటలు దెబ్బతిన్నవని, వానిని పరిశీలించుటకై జిలా పరిషత్తు ప్రత్యేక సమావేశం జరుపుకుందని కూడ చెప్పారు.

శ్రీ ఆనం సంజీవరెడ్డిగారు మాట్లాడుచూ "వర్షమును కప్పి పుచ్చి గొరంతలు కొండంతలుగా పరిషత్తును గూర్చి విమర్శించుట సముచితం కాదన్నారు.

జిల్లా పరిషత్కార్యదర్శి శ్రీ మల్లిఛార్జునుగారు వందన సమర్పణ చేశారు.

వరద బాధితులకు గుడివాడ రోటరీక్లబ్ సేవ

గుడివాడ, అక్టోబరు 31 : గుడివాడ రోటరీ క్లబ్ సభ్యులు శ్రీ వి. రామమోహన్ రావు, శ్రీ బి. రామబ్రహ్మయ్య, శ్రీ బి. అర్జునరావు క్లబ్ తరపున కొల్లేరులోని వరద బాధిత ప్రాంతాలను సందర్శించి అచ్చటి ప్రజలకు సహాయాన్ని అందించారు. ఇందులో వారికి కొల్లేరు రైతు రక్షణ సంఘ సభ్యుడు శ్రీ వై. భాస్కరరావు తోడ్పడ్డారు. ఆంధ్రపత్రిక విలేఖరి కూడా రోటరీ క్లబ్ సభ్యులతో ఆ ప్రాంతాలను సందర్శించారు.

ఈ బృందం గుడివాడనుండి పోలుకొండు కారుమీద వెళ్ళి అచటినుండి చిన్న పడవమీద చంద్రాయ వరద నీటిలో ప్రయాణం చేసి శ్రీ రామపాడు శివారు నగల చిన్న గ్రామానికి వెళ్ళింది. ఈ గ్రామంలో 25 గుడిసెలున్నాయి. సుమారు 100 మంది జనాభా ఉన్నారు. గ్రామస్థులు గట్లు కట్టి అప్రమత్తతో కావిళ కాచి ఒక గుడిసెను మాత్రం మునిగిపోకుండా రక్షించుకోగల్గారు. భైంగిరి పాకలంక ప్రజలకు ఈ బృందం పాలపొడి, పంచదారను పంచిపెట్టింది. వరి పొలాలు నడుం లోతు నీటిలో మునిగి ఉనాయి. గ్రామంలోని గుడిసెలు గోడ వరకు మునిగిఉన్నాయి. స్త్రీలు, పురుషులు, పిల్లలు తమ పశువులతోపాటు ఎత్తయిన ప్రదేశంలో రక్షణ తీసుకుంటున్నారు. ఇచట 750 మంది ప్రజలున్నారు. వారికి రోటరీ సభ్యులు పాలపొడి, పంచదార పంచిపెట్టారు. ప్రజలు మురికి నీటిని త్రాగుతున్నందున అంటు రోగాలు పొడుతాయేమోనని భయపడుతున్నారు.

అచటినుండి 600 మంది జనాభా కల పెనుమూళ అంకము, అచటినుండి నందిగామ అంకకు వెళ్ళారు. నందిగామంలో బుట్ట వేరు, చంద్రాయ కాల్వ రెండూ కలుస్తాయి కాబట్టి అచట పరిస్థితి అన్నిటికన్నా భీభత్సంగా ఉన్నది. ఈ రెండు గ్రామాలలో త్రాగటానికి నీరు దొరకటంలేదు. వారు తెప్పలపై పడి పెళ్ళి మురికినీటిని తెచ్చుకుంటున్నారు. ఈ గ్రామాలు కొల్లేరు ప్రాంతంలోని మరో 40 అంక గ్రామాల పరిస్థితి ఈ విధంగానే ఉన్నదని గ్రామస్థులు తెల్పారు. నీరు పూర్తిగా తీయటానికి సుమారు 20 రోజులు పట్టవచ్చునని భావిస్తున్నారు. తాత, ముత్తాతలు కూడా ఎన్నడూ ఇంత ఘోరమైన వరదలను చవిచూడలేదని గ్రామస్థు లంటున్నారు.

ఈ ప్రాంతాల వారికి ఆరోగ్యశాఖ తక్షణం సహాయం పడాలని, అంటు రోగాలు రాకుండా అవసరమైన చర్యలు తీసుకోవాలని రోటరీ క్లబ్‌వారు భావిస్తున్నారు. (స్వ. వి.)

పశువైద్య శిక్షణాశాలలో దసరా వేడుకలు

తిరుపతి, అక్టోబరు 31 : శ్రీ ఆచంట జానకిరాం అక్టోబరు 26 న తిరుపతి ఆంధ్రా పశువైద్య శిక్షణాశాలలో సైన్సు సంఘం వారి దసరా వుత్సవాలను ప్రారంభించారు. శ్రీ బి. గోపాలం వెంకటేశ్వరస్వామిపై 'అభయ మాభయం' అని రచించిన భక్తి గీతాలను గానముచేసి కొత్తకిరీడ్డుస్టేయరుకు ప్రారంభోత్సవము చేశారు. తరువాత తమ రచనలు కొన్నింటిని చదివి వినిపించారు.

కార్యదర్శి వాకుటి లక్ష్మణాచార్. నాగేశ్వరరావులు స్వాగతము పలికగ సమర్పణ చేశారు. వార్డెన్ శ్రీ పి. యల్. నారాయణరావు, ఇంగ్లీషు డిపార్టుమెంటు చెందిన శ్రీ జి. నాగేశ్వరరావుకూడా మాట్లాడారు. శ్రీ వి. ఎ. కె. రంగారావు ప్రారంభకులను సభకు పరిచయం చేశారు.

అనంతరం జరిగిన వివిధ కార్యక్రమంలో సంగీత శిక్షణాశాలకు చెందిన శ్రీ పసుపతి కీర్తనలు గానముచేశారు, గోవిందస్వామినాయుడు లక్ష్మణాచార్ చోపాటు పాడారు. అమ్మాయిలు శ్రీ కృష్ణప్రియ (రజ్ మహల్)చే నృత్యప్రదర్శనము జరిగింది.

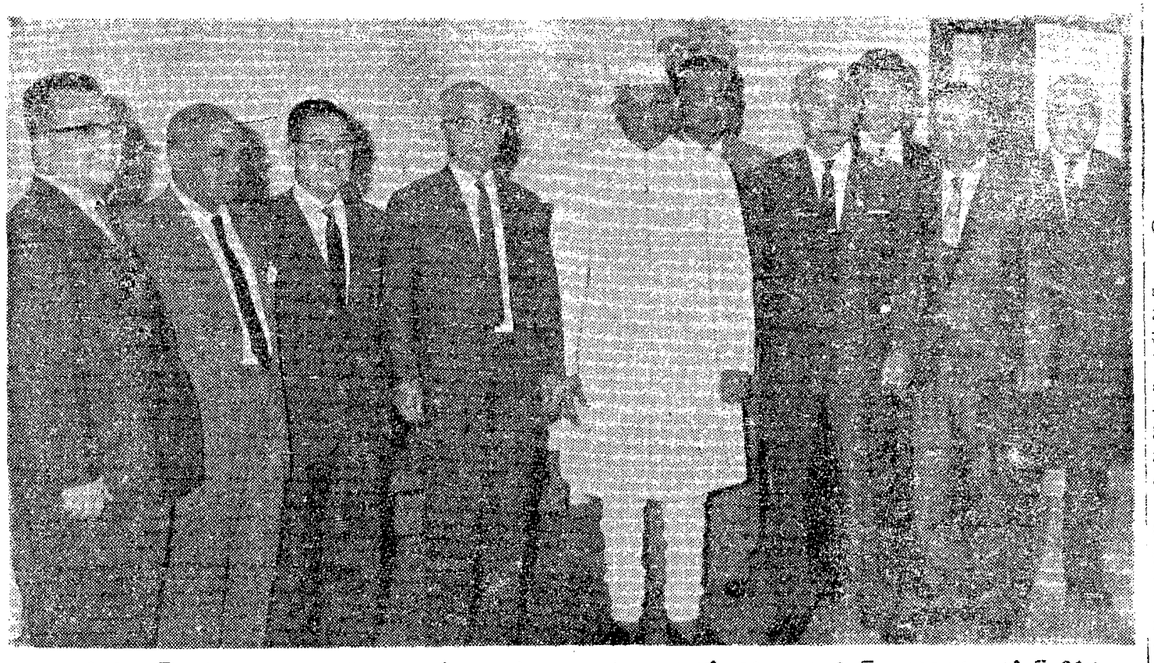

మిట్సుబిషి (జపాన్) నౌకానిర్మాణసంస్థ ఉపాధ్యక్షులు శ్రీ మట్సుషిటు నాయకత్వాన మనదేశానికి వచ్చిన జపాన్ ప్రతినిధివర్గం అక్టోబర్ 31న న్యూఢిల్లీలో రవాణాశాఖమంత్రి శ్రీ రాజబహదూర్‌ను కలుసుకొన్నారు. కొచ్చిన్‌లో నౌకానిర్మాణసంస్థను నెలకొల్పడానికి సాంకేతిక ఆర్థిక సహాయం సమకూర్చే విషయమై ఈ ప్రతినిధివర్గం భారతప్రభుత్వంతో సంప్రదింపులు జరుపుతోంది.

సీల్డన్ మానిఫీ

మైసూరు కళాశాలలో పనిచేయ వస్తున్న అమెరికన్ ప్రొఫెసర్

మద్రాసు, అక్టోబరు 30 : ప్రముఖ పత్రికా రచయిత, సాంఘిక శాస్త్రాచార్యులూ అగు సీల్డన్ మానిఫీ మైసూరు రాష్ట్రంలో తిప్పూరులోని కలవరకు కళాశాలలో ఆరు లేక ఎనిమిది వారాలపాటు సాంఘిక శాస్త్ర ఉపన్యాసాలు ఇవ్వటానికి వెళ్ళతూ నేడు మద్రాసులో కొంచెం సేపు ఆగారు. వాషింగ్టన్ (సియాటిల్) యూనివర్శిటీ సాంఘిక శాస్త్రంలో ఎం. ఏ. డిగ్రీ ఈయనకు ఉన్నది.

శ్రీ మానిఫీ ఈ ఉపన్యాసాలు ఇవ్వాక మైసూరు గ్రామాలలో రేడియో శ్రోతలు, పత్రికలు చదివేవారు మొదలగు విషయాల మీద పరిశోధన చేస్తారు. చిన్న బస్తీ వార్తాపత్రికల విషయంలో ఈయనకు దీర్ఘవాసభావం ఉన్నది. కాలిఫోర్నియా రాష్ట్రంలో 400 జనాభాగల "పేక్ ఓక్స్" అనే ఊళ్లో ఉన్న చిన్న వార పత్రికను కొని 12 సంవత్సరాల పాటు నడిపారు. 1960 నాటికి అయిదు పెద్ద వార పత్రికల సాంకేతదారు అయినారు. ఈ పత్రికలు "పేక్ ఓక్స్ పరిసర గ్రామాలకు వెళ్ళుతుంటవి.

1961 నుంచి 1963 వరకు వారాని కొక రోజు టెలివిజన్ కార్యక్రమం నిర్వహించేవారు. కాలిఫోర్నియా రాష్ట్రంలో శాక్రమెంటో టి. వి. "స్టేషన్‌నుంచి "మీ నాబోర్హో యాత్ర ప్రపంచం" అన్న శీర్షిక నిర్వహించేవారు. అంతకుముందు 1945—46 లో "మన విదేశాంగ విధానం" అన్న శీర్షికక్రింద ఎన్. బి. సి. నిర్వహించే రేడియో కార్యక్రమానికి మోడరేటర్ (దర్శకుడు)గా పని చేశారు.

1943 లో ఈయన "ఎస్కేపిస్టు మెంట్ యు. ఎస్. ఏ." అనే గ్రంథం వ్రాశారు. ప్రపంచ యుద్ధంతో అమెరికా సంబంధాలు ఈ పుస్తక ఇతివృత్తం.

శ్రీ మానిఫీ ట్రిబ్యూన్ స్టైప్ మానిటర్ పత్రికకు ఇంకా ఇతర అమెరికన్ పత్రికలకు వ్రాస్తుంటారు.

ఇండియా రావటం తనకు సంతోషదాయకంగా ఉన్నదన్నారు. ప్రపంచంలో ఇండియా అతి కుతూహలకరమైన, కీలకమైన దేశం" అన్నారీయన.

గుంటూరుమున్సిపల్ ఎన్నికలు

ప్రజాసమితికి, పౌరసంఘటనకు ముఖాముఖి పోటీ

గుంటూరు, నవంబరు 1: ఈ పురపాలక సంఘానికి ఎన్నికలు ముహూర్తం ఇంకో ఐదు రోజులు మాత్రమే ఉండటం చేత, నిషిధపక్షాల ప్రచారం ఉధృతమైంది. ఏదో కొన్ని వార్డులలోతప్ప, తతిమ్మా వార్డులలోనూ కమ్యూనిస్టు పార్టీ నిలబెట్టిన ప్రజాసమితి అభ్యర్థులకు జనసంఘం సహా కమ్యూనిస్టేతర పార్టీలను కలిసి పౌర సంఘటన తరపున నిలబెట్టిన అభ్యర్థులకు మధ్య ముఖాముఖి పోటీ జరుగుతోంది. పౌర సంఘటన మొత్తం 28 మంది అభ్యర్థులను నిలబెట్టింది. అందులో ఇద్దరు పోటీలేకుండా ఎన్నికయ్యారు. చెబుతున్నారు.

నిన్న సాయంత్రం గాంధిపార్కులో, పౌరసంఘటన ఆధ్వర్యాన బహిరంగ సభ జరిగింది. శ్రీ ఆర్. ఎల్. నారాయణ అధ్యక్షత వహిస్తూ, పౌర సంఘటన ఎన్నికల ప్రణాళికను సభలో ఎరుకపరచారు. పౌర సంఘటన అభ్యర్థులందరినీ గెలిపించాలని ఆయన విజ్ఞప్తి చేశారు. శ్రీ జి. వి. పున్నయ్యశాస్త్రి ఎన్నికల ప్రణాళికలో గల 13 అంశాలను వివరించారు, పౌర సంఘటన నిలబెట్టిన అభ్యర్థులను సభవారికి పరిచయం చేశారు. వివిధ పార్టీలు, పార్టీల తరపున అభ్యర్థులను నిలబెట్టరాదని నిర్ణయించుకున్నందున, ప్రజాస్వామ్య పరిరక్షణకు, కమ్యూనిస్టు వర్గానికి వ్యతిరేకా పౌరసంఘటన రూపొందించింది.

శ్రీ చేబోలు హనుమయ్య, క్రితం లోక్‌సభ ఎన్నికలలో కాంగ్రెస్ టిక్కెట్‌పై శ్రీ రంగాతో పోటీ చేసిన శ్రీ ఎన్. వి. ఎల్. నరసింహారావు, ఇప్పుడు కమ్యూనిస్టులకు ప్రచారంచేసి పెడుతున్నారని ఆరోపించారు. శ్రీ ఎం. నాగేశ్వరరావు, వై. తిరుపతయ్య, షేక్ గౌస్‌సాహెబ్ ప్రభృతులు సభలో ప్రసంగించారు.

హరిజన సంక్షేమ కార్యక్రమాలు

కేంద్రసేవక్ సంఘ కార్యదర్శి పశ్చిమ గోదావరిలో పర్యటన

తాడేపల్లిగూడెం, అక్టోబరు 30 : అఖిల భారత హరిజన సేవక సంఘ ప్రధాన కార్యదర్శి శ్రీ జీవన్‌లాల్ జయరామ్‌దాస్ దక్షిణ రాష్ట్రాల పర్యటన సందర్భములో పశ్చిమ గోదావరిజిల్లా విచ్చేశారు. ఆయనతో తమిళనాడు హరిజన సేవక సంఘార్థకులు శ్రీ యల్. యన్. గోపాలస్వామి ఉన్నారు. పశ్చిమ గోదావరిజిల్లా హరిజన సేవక్ సంఘార్థకులు శ్రీ తుమ్మలపల్లి వీరభద్రరావు, జిల్లా హరిజన కాంగ్రెసు అధ్యక్షులు. శ్రీ తాడేపల్లి మునిలయ్య, తాలూకా హరిజన సేవక సంఘార్థకర్తలు శ్రీ వెలగ దాని రెడ్డి, అల్లం మాణిక్యాలరావు, యం. సూర్యనారాయణ, భూషి శేషాచలం ప్రభృతులు ఈ కార్యక్రమంలో పాల్గొన్నారు. జిల్లా హరిజన సేవక్ సంఘం నిర్వహిస్తున్న హాస్టల్ సందర్శించి, అచటి బాలురకు సందేశ మిచ్చారు. హాస్టలు నిర్వహించడానికి కారణం హరిజనులకు తిండి పెట్టి చదువు చెప్పించి ఉద్యోగాలు చూపించడమే కాదన్నారు. సాంఘిక సమానత్వం సాధించడములో మీరు అగ్రగణ్యులగుట కావడం గర్వకారణమని ఆశయ పడ్డారు. ఆ ఆశయ సిద్ధియే హరిజనోద్ధరణ అస్పృశ్యతా నివారణ కార్యక్రమాలు బాగుసాగుతున్నా యన్నారు. తర్వాత యాగర్లపల్లి హరిజన వాడలో ఒకానొక సభ జరిగినది. శ్రీ జీవన్‌లాల్ జయరామ్‌దాస్ హరిజనుల ఇబ్బందులను ఆలకించి తెలుసుకున్నారు. నుడుమూరుపాడు గ్రామంలో జరిగిన సభలో కూడ ప్రసంగించారు.

యాగర్లపల్లి హరిజనులకు భజన సామగ్రి నిమిత్తం రూ. 100 లు తాళ్లమూడు మూరుపాడు హరిజనులకు పెట్రోమాక్సు లైట్ నిమిత్తం రు. 50 లు జీవన్‌లాల్ బహూకరించారు. తాడేపల్లిగూడెం హరిజన హాస్టలు విద్యార్థులకు నీళ్లాలు నిమిత్తం రు. 20 లు శ్రీ తుమ్మలపల్లి వీరభద్రరావుగారు ఇచ్చారు.

పిప్పరలో శ్రీ తుమ్మలపల్లి వీరభద్రరావు గారి ఇంటివద్ద భోజనములు అయిన తర్వాత జిల్లా కార్యకర్తలు, సమావేశం జరిగింది. హరిజనోద్ధరణ అస్పృశ్యతా నివారణ కార్యక్రమాల నిర్వహణ, హరిజన సేవక సంఘాల కార్యక్రమములపై చర్చలు జరిగినవి. ఇచ్చటినుంచి విజయవాడ వెళ్లారు. (స్వ. వి.)

రాజమండ్రిలో బంగారు వర్తకుల హర్తాళ్

రాజమండ్రి, నవంబరు 1 : తమసంఘం నిర్ణయాన్ని పురస్కరించుకొని ఈ పట్టణంలోని బంగారు వర్తకులు ఐదు రోజులుగా సాగించదలచిన హర్తాల్ ఇవాళ ప్రారంభించారు.

స్వర్ణ నియంత్రణ ఉత్తర్వులను రద్దు చేయాలని వారి కోర్కె. (స్వ. వి.)

రామాయమ్మ మృతి

కాకినాడ జర్నలిస్టుల సంతాపం

కాకినాడ, నవంబర్ 1 : నిన్న కాకినాడ జర్నలిస్టుల సంఘంవారు సంఘాధ్యక్షుడు శ్రీ జె. నారాయణమూర్తి అధ్యక్షతన సమావేశమై దేశోద్ధారక నాగేశ్వరరావుపంతులుగారి ధర్మపత్ని శ్రీమతి రామాయమ్మగారు మరణించినందుకు తీవ్ర సంతాపాన్ని తెల్పుతూ, శ్రీ ఎన్. శంభుప్రసాద్, వారి కుటుంబసభ్యులకు సానుభూతిని తెలియజేస్తూ ఏకగ్రీవంగా ఒక తీర్మానం చేశారు. తీర్మానాన్ని ఆంధ్రపత్రిక పత్రికా శ్రీ వి. సూర్యనారాయణ ప్రతిపాదించారు.

* * *

కాకినాడనుండి కర్నూలుకు బదిలీయైన జిల్లా ప్రజాసంబంధాల అధికారి శ్రీ ఎన్. దొరైస్వామికి ఏడ్కోలిచ్చే సమిత్రం సంఘం నడిచట సమావేశమైంది. వారిగౌరవార్థం పనిటిపిందు ఇవ్వబడింది, శ్రీ జె. నారాయణమూర్తి పత్రికాప్రతినిధులు శ్రీ పి. రాజారావు, శ్రీ ఎన్. నిజయభాస్కర్, శ్రీ వి. సూర్యనారాయణ ప్రసంగిస్తూ శ్రీ దొరైస్వామి, సేవలను ప్రస్తుతించారు. వారి పదవీకాలంలో ప్రణాళికాస్థాని, తదితర ప్రభుత్వ కార్యక్రమాలు వేగాన్ని పుంజుకున్నాయని వారన్నారు. శ్రీ దొరైస్వామి సముచితంగా జవాబు నిచ్చారు.

శ్రీ సి. తారక రామారావు మృతికి సంతాపం

(ఆంధ్రపత్రిక ప్రతినిధి)

విజయవాడ, అక్టోబరు 25 : శ్రీ దుర్గా కళా మందిరం సినిమాహాలులోని పనివారు నేడు శ్రీ పి. వి. శేషగిరిరావు అధ్యక్షతను సమావేశమై విజయ పిక్చర్స్ మేనేజింగ్ పార్టనర్, శ్రీ దుర్గాకళా మందిరం కౌలుదారు అయిన శ్రీ చెరుకూరు పూర్ణ చంద్రరావు గారి కుమారుడు శ్రీ తారక రామారావు అకాల మరణానికి సంతాపం తెలుపుతూ తీర్మానించారు.

శ్రీ గాయత్రీ ప్రెస్ యజమానులు కార్మికులు శ్రీ టి. వి. ఎల్. ఎన్. హెడ్. ప్రసాదరావు అధ్యక్షతను సమావేశమై శ్రీ రామారావు శ్రీ జనార్దనరావు మరణానికి సంతాపం తెలియజేస్తూ తీర్మానించారు. అలాగే తారకా పబ్లిసిటీస్ ఆర్టిస్టులు, సిబ్బంది వారి కార్యాలయంలో శ్రీ ప్రసాదరావు అధ్యక్షతను సమావేశమై సంతాప తీర్మానం చేశారు.

శ్రీ తులసి సుబ్బారావు మృతి

అంబాజీపేట, అక్టోబరు 31: రిటైర్డు జిల్లా కమర్షియల్ టాక్సు ఆఫీసరు కొత్తపేట తాలూకా మోరంబాబా భక్త సమాజ కార్యదర్శి శ్రీ తులసి సుబ్బారావు 76 ఏట కొత్తపేటలోని తమ స్వగృహంలో పరమపదించారు. వీరికి ఎనమందుగురు కుమారులు, ఇద్దరు కూతుళ్లు గలరు.

కీ॥ శే॥ కాకి ప్రభాకరరావు

రాజమండ్రి, నవంబరు 1 : ఈ పట్టణంలోని బట్టల వర్తకులు శ్రీ కాకి ప్రభాకరరావు చాల కాలం అస్వస్థుడుగా ఉంటూ నిన్న రాత్రి స్వగృహంలో చనిపోయారు. వయస్సు 63. ఆయనకు ముగ్గురు కుమారులు, ఇద్దరు కుమార్తెలు, భార్య ఉన్నారు. ఆయన మృతికి విచార సూచకంగా బట్టల దుకాణాలు ఈ ఉదయం మూసివేశారు. (స్వ. వి.)

బందరు బజారుల అభివృద్ధి పథకం

ఆర్థిక సహాయానికి రాష్ట్రప్రభుత్వం సమ్మతి

బందరు, అక్టోబరు 31 : బందరు బజారుల అభివృద్ధికి లక్ష రూపాయల అప్పు మంజూరు కోరుతూ పురపాలక సంఘం చేసుకున్న అభ్యర్థనపై ఈ సమత్సరం 1964-65 సంవత్సరంలో పరిశీలించబడుతుందని, అలాగా ఇందులో సంబంధించిన అంచనాలు, ప్లానులు తయారుచేసి సిద్ధం చేయమని ప్రభుత్వం నుండి ఈ మధ్య వచ్చింది. దీనిమీద అంచనాలు— ప్లానులు తయారుకు సన్నాహాలు జరుగుతున్నాయి.

బందరులో స్టేడియం నిర్మించుటకు ధరవాస్తు సంపుకోవలసినదిగా జిల్లా కలెక్టరు పురపాలక సంఘానికి తెలియపరచిన లేఖపై, నిర్మాణానికి ప్రభుత్వ మిచ్చే రు 25 వేలు గాక అదనంగా రు 60 వేలు పురపాలక సంఘం భరించే స్థితిలో లేదని కలెక్టరుకు తెలియపరచుకున్నారు.

ప్రధాన ఆసుపత్రి అభివృద్ధికి గాను ఆసుపత్రి ముందు లోన్డ్రి నూపివేసేందుకు పురపాలక సంఘం తీర్మానం సూచనపై, పట్టణ బృహత్తర ప్రణాళిక ప్రకారం ఆ రోడ్డు తిన్నని బాటగా నున్నందున మూసివేసేందుకు వీల్లేదని టవున్ ప్లానింగ్ డైరక్టరు నుండి లేఖ చేరింది.

పట్టణంలోని వీధి విద్యుదీపాల నిర్వహణ తిరిగి మునిసిపాలిటికి అప్పగించమని చేసుకున్న విన్నపాన్ని, అంగీకరించుటకు వీలులేదని, విద్యుచ్ఛక్తి బోర్డు కార్యదర్శి నుండి జవాబు వచ్చింది.

ఛైర్మన్ సన్నాల వేణుగోపాలరావు అధ్యక్షతను పురపాలక సంఘంవారు బక్యరాజ్య సమితి దినోత్సవం జరిపారు.

బందరు ప్రభుత్వ హైయ్యర్ సెకండరీ పాఠశాలను జిల్లా పరిషత్తులో చేర్చరాదని ప్రభుత్వానికి మహజర్లు, టెలిగ్రాంలు పంపి, సాంఘిక సంక్షేమ మంత్రిత్వయంగా విన్న వించుకున్నప్పుడు ఈ విషయంలో విన్నవములోని మాటనలు అమలు చేస్తామని హామీ ఇవ్వటం జరిగినా, ప్రస్తుతం ఈ పాఠశాలతో జరిగే ఉత్తరాలను బట్టి పరిస్థితులో విలీనమయినట్లే అధికారులు గుర్తించుతున్నారని, బస్తీ ఏరియాలోని పాఠశాలలు ఆయా మునిసిపాలిటీలకు అప్పగించటం సమంజసమని అందుకు సంబంధించిన ఉన్నతాధికారులు, మంత్రి ఈ విషయము పునరాలోచించి తగు నిర్ణయం చేయమని విద్యార్థుల సంరక్షకుల సంఘ ఉపాధ్యక్షులు, జిల్లా హరిజన సేవా సంఘం నిర్వాహకులు శ్రీ లంకపల్లి వెంకట్రామయ్య ప్రకటించారు.

వివాహాలు

హైదరాబాద్, అక్టోబరు 31 : ఆంధ్రప్రదేశ్ హైకోర్టు అధ్యక్షులు శ్రీ కె. బి. కృష్ణమూర్తి విద్య లు కుమార్తె చి. సౌ. కామేశ్వరి రాజమండ్రి న్యాయవాది శ్రీ కె. యస్. ప్రకాశరావుగారి కుమారుడు చి. వెంకటరమణయ్యకు ఇచ్చి, మలక్‌పేటలోని తమ నివాస గృహములో వైభవముగా వివాహము చేశారు. సాయంత్రము అతిథి సత్కారము, అల్పాహారవిందు చేశారు. ఆంధ్రప్రదేశ్ హైకోర్టు ప్రధాన న్యాయమూర్తి శ్రీ పి. చంద్రారెడ్డి, ఇతర న్యాయమూర్తులు, న్యాయవాదులు, పదిమంది అధ్యక్షులు శ్రీ మాడపాటి హనుమంతరావు ప్రభృతులు వివాహానికి హాజరైనారు. వధూవరులను ఆశీర్వదించారు.

శ్రీ విష్ణు వజల వేంకట హనుమంతరావు వారి ఉదయం తమ జ్యేష్ఠ పుత్రిక చి. సౌ. ఉమాదేవిని ఆకిరిపల్లి వాస్తవ్యులు శ్రీ దేవుల పల్లి రామశాస్త్రి (దేవుపల్లి విశ్వనాథం గారి సోదరుడు) కుమారుడు, న్యూసైన్సు కళాశాల, లెక్చరర్ అయిన చి. పార్థసారథికి ఇచ్చి ఇవాళ శంకర మఠములో వివాహం చేశారు. శ్రీ మాడపాటి హనుమంతరావు, శ్రీ దేవుపల్లి కృష్ణశాస్త్రి ప్రభృతులు పలువురు వధూవరులను ఆశీర్వదించారు.

* * *

మద్రాస్, నవంబరు 1 : డిమ్మిడి పాండురంగయ్య తమ జ్యేష్ఠ కుమారుడు చి. శ్రీధర్‌కు, కుమార్తె వాస్తవ్యులు శ్రీ అతివి. రామచంద్రన్ ద్వితీయ కుమార్తె చి. సౌ. యదుగిరిలో అక్టోబరు 30 న 'ఆబట్స్‌ఫోర్డ్'లో వైభవముగా వివాహం జరిపించారు. తమ కుమార్తె చి. సౌ. ప్రభాను, ఈరోడ్ వాస్తవ్యులు శ్రీ యం. గోపాల్‌చెట్టి కుమారుడు చి. డాక్టరు జి. రవీంద్రప్రసాద్‌కు ఇచ్చి అక్టోబరు 31 న ఆబట్స్‌ఫోర్డ్‌లోనే వివాహం జరిపించారు.

జు ఆలజీలో డాక్టరు డిగ్రీ

తిరుపతి, నవంబరు 1: పరీక్షాధికారుల మండలి సిఫార్సును ఆమోదించి శ్రీ వేంకటేశ్వర విశ్వవిద్యాలయం జు ఆలజీ విభాగములో పరిశోధన విద్యార్థిగా ఉన్న శ్రీ ఆర్. వి. కృష్ణమూర్తికి జు ఆలజీలో డాక్టర్ డిగ్రీ ఇవ్వాలని సిండికేటు తీర్మానించింది.

గగనవిజేతల వివాహం

మాస్కో, నవంబరు 1 : అంతరిక్షంలోకి వెళ్లి వచ్చిన ఒక స్త్రీ, పురుషుడు ఇవాల్, రేపో వివాహం చేసుకో బోతున్నట్లు విశ్వసనీయ వర్గాల ద్వారా ఇవాళ తెలిసింది.

అంతరిక్షయాత్రకుబంటుకులాలివాహంజరగడం ఈ ప్రపంచంలో ఇప్పటి కిదే మొదటి వివాహం చేసుకో బోతున్న సోవియట్ జంట:—స్త్రీ వాలెంటీనా టెరిష్కోవా, పురుషుడు మేజర్ ఆండ్రి నికోలాయ్. ఆమె వయస్సు 27, అతని వయస్సు 33. ప్రపంచంలో అంతరిక్షయాత్ర చేసి వచ్చిన తొలి మహిళ టెరిష్కోవాయ్.

వీరి వివాహం మాస్కోలో ఏ రెండు కళ్యాణ మంటపాలలో జ

ఎవరి బెదరింపులకు లొంగిపోయేదీ లేదు

నెహ్రూ స్పష్టీకరణ: దేశాన్ని పటిష్టంచేసే కృషి కొనసాగించక తప్పదని హెచ్చరిక

జైపూర్, నవంబరు 2: ఎవరి బెదరింపులకు లొంగిపోవని ప్రధాని శ్రీ నెహ్రూ నేడు స్పష్టం చేశారు.

మనదేశం ఈనాడు క్లిష్ట పరిస్థితులలో ఉన్నదని, ఎలాంటి అవాంతర పరిస్థితిని ఎదుర్కొనడానికైనా ప్రజలు సంసిద్ధం కావాలని ప్రధానమంత్రి హెచ్చరించారు.

ఫలానా దేశమని పేరుపెట్టి చెప్పకుండా శ్రీ నెహ్రూ ఇలా అన్నారు: ఎండియాత్రపేస్తామన్న బెదిరింపులు నిత్యం మనకు అందుతున్నసంగతి యావత్తు ప్రపంచానికి తెలుసు. ఈ బెదరింపులకు మనం లొంగిపోయేదిలేదని మేము స్పష్టం చేస్తున్నాము".

అఖిల భారత సహకార వారోత్సవాలను ప్రారంభిస్తూ ప్రధానమంత్రి ఈ విషయం ప్రస్తావించారు.

"మనం అందరితోనూ శాంతియుతంగాను, స్నేహంగాను ఉండాలని వాంఛిస్తున్నాం. అయితే శాంతి స్నేహాలను అరాధించనలసినవారు ఏరులేగాని తీరులుకాదు" అని అయన పేర్కొన్నారు.

బలహీనమైన రాజ్యం ఎంత ఉదాత్తమైన ఆదర్శాలవైనాసరే అనుసరించలేదని శ్రీ నెహ్రూ తెలియజేశారు.

"శాంతికి బలపడడం అవినాభావ సంబంధం కలదని తెలుసుకొనటం అవసరం. అందువల్ల శాంతిని సాధించాలన్నా దేశాన్ని అన్నివిధాల పటిష్టం చేసుకునే కార్యక్రమాలను కొనసాగించవలసి ఉంటుంది" అని కూడా వారు తెల్పారు.

దేశంలో సామ్యవాద సామాజిక వ్యవస్థను నిర్మాణం చేసుకునేందుకు "సహకార పద్ధతి"ని ఒక సాధనంగా వినియోగించుకోవలసిందని ప్రధానమంత్రి ప్రజలకు హితవు చెప్పారు.

"భారతదేశంలో సామ్యవాదవ్యవస్థని నెలకొల్పుకోవాలని మనం నిర్ణయించుకున్నాం. ఈ లక్ష్యసాధనకు సహకారవిధానం అత్యంత ప్రయోజనకరమైన మార్గమని నా అభిప్రాయం." అని శ్రీ నెహ్రూ తెల్పారు.

సంస్థాధీశులు పరిపాలించిన కాలాన్ని ప్రస్తావించి ప్రధానమంత్రి ఇలా అన్నారు: "వారు పూర్వపుకథలకానికి చెందినవారు. ఇప్పుడు చరిత్రలోకి వెళ్లిపోయారు. భూస్వామ్య విధానం, కొంతవరకు పెట్టుబడిదారీ విధానం కూడా అలాగే అయ్యాయి మాజీ సంస్థానాధీశులంటేమా, భూస్వాములంటేకు వ్యక్తిగతంగా మనకు ద్వేషంలేదు. వారు ఏవిధానానికైతే ప్రాతినిధ్యం వహించారో, ఆ విధానానికి మాత్రం శ్రీ జి. డి. భోస్లా, పౌర విమాన శాఖ డిప్యూటీ సెక్రెటరీ జనరలు శ్రీ-జ సి ఆర్యా, ఎయిర్ ఇండియాఅసిస్టెంట్ శ్రీ యన్ డి. ఒనిల్ కార్యదర్శి శ్రీ ఆర్. డి. జె. పెట్టి కూడా వారితెంట వచ్చారు.

"భారతదేశాన్ని సౌభాగ్యవంతం చెయ్యాలని మనం ఆశిస్తున్నాం. దేశం కొద్దిమంది పెట్టుబడిదారులను పెంచిపోషించడంద్వారా ఇది సాధ్యంకాదు. పేదవారు వృద్ధిపరచుకున్నప్పుడే ఈ లక్ష్యం నెరవేరుతోంది. అయితే అంతటిలో మన బాధ్యత తీరిపోదు. మనం ఉత్పత్తి పేరిన పదవదను అందరికీ పంచిపెట్టాలి. వ్యవసాయ, పారిశ్రామికరంగాలు రెండిటిలోనూ ప్రజలు సహకారసంస్థలలో విరివిగా చేరినట్లయితే, భారత ఆర్థికవ్యవస్థ స్వరూపమే మారిపోతుంది." అని కూడా అయన చెప్పారు.

సహకారవిధానం ఆర్థిక కారణాలవల్లనేకాక, సమాజం దృష్ట్యాకూడా ప్రయోజనకరమైనదట్టదని శ్రీ నెహ్రూ చెప్పారు. ప్రజలుదారిద్ర్యంతోపోరాటం సాగించడానికి తోడ్పడుటం తోపాటు, వారిలోసమైక్యత భావాన్ని పెంపొందించజేసేందుకు కూడా అది తోడ్పడుతుందన్నారు.

"కుటుంబాన్నే తీసుకోండి. అది ఒక విస్తృత సహకారసంస్థ. దాని కార్యకలాపాలనే యావద్దేశానికి విస్తరింప జేయవచ్చు. ఏనాటికైనా యావత్ ప్రపంచం ఒక పెద్ద సహకార సంస్థగా రూపొందుతుందనటంలో నాకెట్టి సందేహం లేదు." అని శ్రీ నెహ్రూ అన్నారు.

ప్రాణంతీసిన ప్రదర్శనం

తిరువేంద్రంలో దుర్ఘటన

తిరువేంద్రం, నవంబరు 1: హోమ్ గార్డుల దినోత్సవంలో భాగంగా నేటి సాయంత్రం ఇక్కడ నిర్వహించిన అగ్నిప్రమాద నివారణ ప్రదర్శనం విషాదాంతం అయింది. స్థానిక అగ్నిమాపకశాఖ ఉద్యోగి ఒకరు ఈ ప్రదర్శనలో కాలిపోయి దుర్మరణం పాలయ్యారు.

గాయపడిన మరొక ఉద్యోగిని ఆస్పత్రిలో చేర్చారు.

శత్రువులు వేసిన బాంబులు మూలంగా ఇల్లు తగులబడుతున్నప్పుడు అందులో ఉన్న మనిషిని హోమ్‌గారులు ఎలా రక్షిస్తారో చూపేందుకు చంద్రశేఖరన్ నాయర్ స్టేడియంలో ఈ ప్రదర్శనకు ఏర్పాటుచేశారు.

బాంబుల ప్రయోగాన్ని సూచించేందుకు రెండు టపాకాయలు ప్రేల్చిన తరువాత "ఇంటికి" ఒకవైపునుంచి నిప్పు అంటించారు. చూస్తూఉండగానే అ పూరికొంప యావత్తూ తగులబడిపోవటం అందులో ఉన్న మనిషి తప్పించుకుని బయటపడలేక పోవటం జరిగింది. హోమ్‌గారులు "రక్షించ"వలసిన వ్యక్తి అతడే.

మంటలను ఆర్పడానికి అగ్నిమాపకదళం చేసిన ప్రయత్నాలవల్ల ప్రయోజనం లేకపోయింది.

ఈ భయంకరమైన సంఘటన తిలకించినవారిలో రాష్ట్ర ప్రజారోగ్యశాఖ మంత్రి శ్రీ ఎం. పి. గోవిందనాయర్ కూడా ఒకరు.

హోమ్‌గార్డుల దినోత్సవ సందర్భంగా అంతకుముందు జరిగిన సభకు శ్రీ నాయర్ అధ్యక్షత వహించారు.

విశాఖజిల్లాలో 800 చెరువులకు గండ్లు

రు 5 లక్షలు నష్టం కలిగినట్లు అంచనా

(స్వకీయ విలేఖరి)

విశాఖపట్టణం, నవం 1: ఇటీవల కురిసిన కుంభవృష్టి మూలంగా ఈ జిల్లా లో చిన్న నీటివనరులకు గండ్లు పడి సుమారు రు 5 లక్షలు నష్టం సంభవించిందని విశ్వసనీయ వర్గాలద్వారా తెలియవచ్చింది.

కొత్తగా అందిన సమాచారాన్నిబట్టి 800 లకుపైగా చెరువులు కట్టలు తెంచుకున్నాయనీ, గంటాడమండి ప్రాంతంలోనే 200 లకు పైగా చెరువులకు గండ్లు పడ్డాయనీ తెలుస్తోంది.

గండ్లను మరమ్మతు చేయడానికి రు 5 లక్షలు ఖర్చు చేయవలసివస్తుందనీ, అందుబాటులో లేని ప్రాంతాలనుంచి చెరువులకు గండ్లు పడినట్లు ఇంకా వార్తలు వస్తూనే ఉన్నాయనీ జిల్లాపరిషత్తు కార్యదర్శి శ్రీ బేగ్ చెప్పారు.

ఈ చిన్ననీటివనరులను వెంటనే పునరుద్ధరించకపోతే వచ్చేఏడు వంటలుకూడా దెబ్బతినిపోయే ప్రమాదం కనిపిస్తోంది. లభారులకు కలిగిన నష్టమే సుమారు రు 1 లక్ష 10 వేలవరకూ ఉంటుందనీ అంచనా.

విమాన ప్రమాదం విచారణ

మద్రాస్, నవంబరు 2: ఆగ్రాదగ్గరన సెప్టెంబరు 11 న సంభవించిన వైకౌంటు విమాన ప్రమాదం గూర్చి భారత ప్రభుత్వము నియమించిన విచారణ సంఘం నవంబరు 4 మండి రెండురోజులు ఇక్కడ సమావేశం కానున్నది. విచారణ సంఘం అధ్యక్షుడు, సుప్రీం కోర్టు మాజీ ప్రధాన న్యాయమూర్తి శ్రీ బి. కె. భోస్లా, పౌర విమాన శాఖ డిప్యూటీ సెక్రెటరీ జనరలు శ్రీ-జ సి ఆర్యా, ఎయిర్ ఇండియాఅసిస్టెంట్ శ్రీ యన్ డి. ఒనిల్ కార్యదర్శి శ్రీ ఆర్. డి. జె. పెట్టి కూడా వారితెంట వచ్చారు.

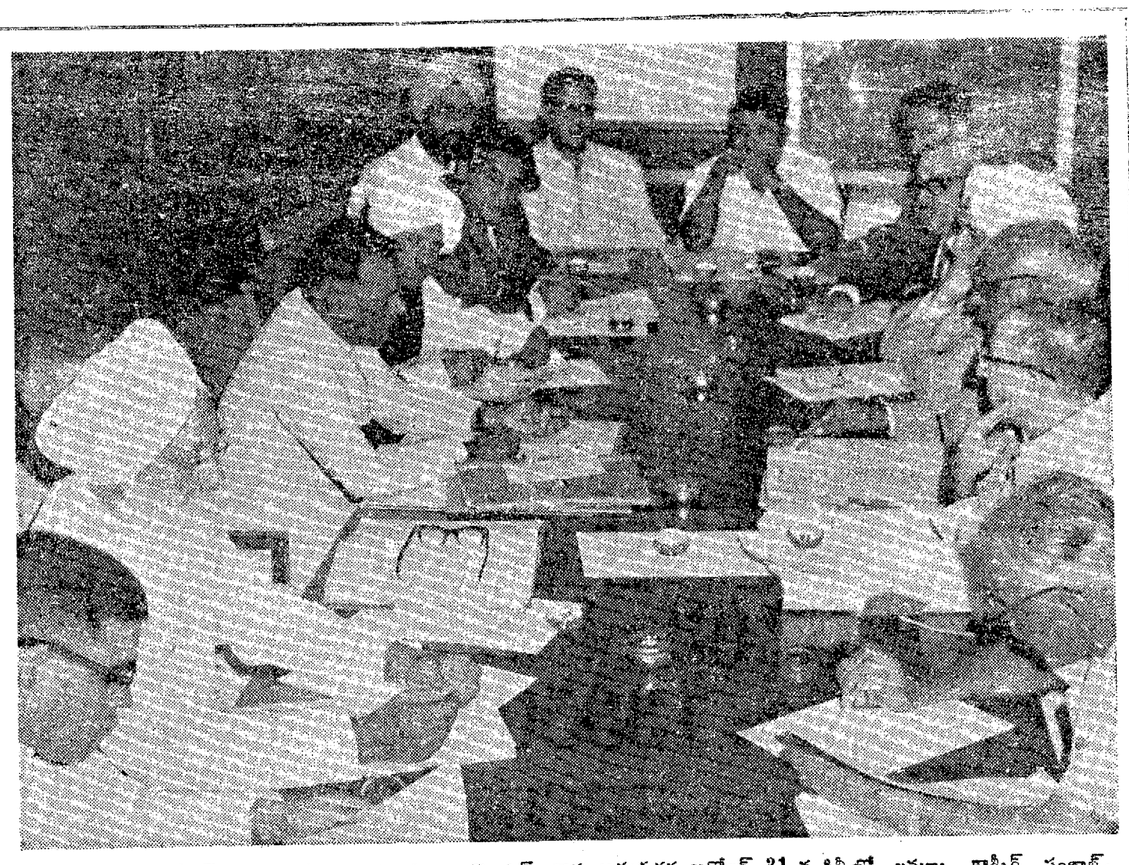

కేంద్రప్రభుత్వ ఇరిగేషన్ విద్యుచ్ఛక్తి శాఖలమంత్రి డా॥ కె. ఎల్. రావు అధ్యక్షతన అక్టోబర్ 31 న ఢిల్లీలో జమ్మూ, కాశ్మీర్ పంజాబ్, హిమాచల్ ప్రదేశ్, రాజస్థాన్, ఢిల్లీ ప్రతినిధులు సమావేశం ఉత్తర ప్రాంతీయ విద్యుచ్ఛక్తి మండలిని నెలకొల్పడానికి నిశ్చయించుకున్నారు. ఈ చిత్రంలో ఎడమ వరుస ముందునుంచి మూడవవారు డా॥ కె. ఎల్. రావు

ఇంగ్లీష్‌కొనసాగింపు సమైక్యతకు చేటు

రాజస్థాన్ హిందీప్రచార సమితి తీర్మానం

జైపూర్, నవంబరు 1: నిరవధికంగా ఇంగ్లీష్‌ను సహ అధికారభాషగా ఉంచటానికి చేసుకున్న నిర్ణయం దేశ సమైక్యత, ప్రాదేశిక సమగ్రతకు, విద్యా వ్యాప్తికి అవరోధం కల్గిస్తున్నదని నేడిచట శ్రీసేఠ్ గోవిందదాస్ ఎం. పి. అధ్యక్షతన ఏర్పాటైన సమావేశం ఒక తీర్మానం చేసింది.

సమావేశాన్ని రాజస్థాన్ రాష్ట్రభాషా ప్రచారసమితి ఏర్పాటుచేసింది. రాజస్థాన్, ఉత్తర ప్రదేశ్, మధ్యప్రదేశ్, బీహార్ ప్రతినిధులు పాల్గొన్నారు.

హిందీమాట్లాడని ఇతర రాష్ట్రాల ప్రభుత్వాలు, ప్రజలు రాష్ట్రీ కార్యకలాపాలకు ప్రాంతీయభాషలను, అంతరాష్ట్ర వ్యవహారాలకు, కేంద్రంతో జరిపే వ్యవహారాలకు హిందీని వినియోగించాలని సమావేశం కోరింది.

జెం అవినీతి హయాంపై పోరు పరిసమాప్తం

దక్షిణవియత్నామ్ కొత్తపాలకుల ప్రకటన: 6 అంశాలవిధానం వెల్లడి

సింగపూర్, నవంబరు 2: అవినీతి పూరితమైన అధ్యక్షుడు జెంహయాంపై పోరాటం పరిసమాప్తమైందనీ, ప్రజలంతా ప్రశాంతంగా వుండ,కమ్యూనిస్టులనూ, వెనుకటి ప్రభుత్వ అనుకూలనూ దూరంగా వుంచాలనీ దక్షిణ వియత్నాంనూతనసైనికవర్గంవేడుప్రకటించింది

విప్లవ సేనానుటమందలి ప్రస్తుతానికి జేశాన్ని పాలిస్తుంది. సైన్యం లభ్యకుడు గోదిన్‌బెడ్:ను పదగొట్టి అయన ప్రభుత్వాన్ని భర్తరఫ్ చేసింది. అయన స్థానే నూతనంగా అధ్యక్షుడుగా నియమించటం జరగాడు. అవి తిరుగుబాటు నాయకుడు జనరల్ మిన్ ఒక ప్రకటన చేసినట్లు సైగాన్ రేడియో ప్రసారం చేసింది.

'నిష్పక్ష ప్రజా సైనికమండలి' పేరిట మరొక ప్రకటన చేయబడింది. రాజ్యాంగం రద్దుచేయబడినట్లూ, పార్లమెంటు బర్తరఫ్ చేయబడినట్లూ ఆ ప్రకటనలో వున్నదనికూడా సైగాన్ రేడియో చెల్లడించింది.

ఈ మండలి 6 అంశాలతోకూడిన విధానం ప్రకటించింది. ఆ అంశాలు: 1. కమ్యూనిస్టులపై పోరాటం, 2. ఇరుగుపొరుగుదేశాలతో దౌత్యసంబంధాలు పెట్టుకోవటం. 3. అన్ని రాజకీయపార్టీలనూ స్వేచ్ఛగా వ్యవహరించనివ్వటం, 4. మతస్వాతంత్ర్యం మంజూరుచేయటం, 5. కమ్యూనిస్టేతర రాజకీయ ఖైదీలందరినీ విడిచిపెట్టటం 6. పత్రికా స్వాతంత్ర్యం అనుమతించటం.

నిర్మాణాత్మకమైన సమర్థుల చేసేవారికి తగు ప్రతిఫలం ముడుతుందనికూడా ఈ ప్రకటనలో వుంది.

మాజీ అధ్యక్షుని సోదరుడు నూ నాయ కత్వానవుండిన ప్రజాతంత్ర యువజనోద్యమం కొత్త పాలకవర్గాన్ని సమర్థిస్తానని మాట ఇచ్చింది.

నూ తాను ఉద్యమాన్ని తన స్వార్థానికి వినియోగించుచున్నదనీ, అధ్యక్షపదవిని అధిష్ఠించటానికి లయత్నమవుతున్న ఆశ పరుచూ, దుర్మార్గుడూనని ఉద్యమ నాయకులు నిరసించారట.

రాజధానిలో రాష్ట్రావతరణోత్సవం

రవీంద్ర భారతిలో సాంస్కృతిక కార్యక్రమాలు

(ఆంధ్రపత్రిక ప్రతినిధి)

హైదరాబాద్, నవం 2: "ఆంధ్రప్రదేశ్ అవతరించి జరిగి ఏడు సంవత్సరాలు జరిగిపోయింది. ఇప్పటికీ మనము రాష్ట్రీ అభివృద్ధికై ఎన్నో పథకాలను సృష్టించుకున్నాం. వాటిలో కొన్నింటిని సాధించుకో గలిగాము. మిగిలిన పథకాలకొరకు కృషిచేస్తున్నాము. మనము ఇంకా ఎంతో అభివృద్ధిలోకి రావాలి. భాషాభిమాన ప్రాంతాలుగావున్న ఆంధ్ర తెలంగాణప్రాంతాలు ఏకమైనాయి. వెనుకబడిన తెలంగాణాప్రాంతాన్ని ఆంధ్రలో కలుపుకోవాలన్న మన ఆశయము నెరవేరింది. రాష్ట్రీ అభివృద్ధికి ప్రభుత్వము చాలా కృషిచేస్తున్నది." అని ఆంధ్రప్రదేశ్ అవతరణ సప్తమ వార్షికోత్సవము సందర్భమున రవీంద్ర భారతిలో ఏర్పాటైన సాంస్కృతిక కార్యక్రమాలను ప్రారంభిస్తూ నిన్న సాయంత్రము రాష్ట్రీ అర్థికమంత్రి శ్రీ కాసుబ్రహ్మణ్యం రెడ్డి అన్నారు.

రవీంద్ర భారతి కార్యనిర్వాహక సంఘంవారి అధ్యక్షతన ఏర్పాటైన ఈ కార్యక్రమాలు కుమారి యల్. విజయకుమారి భరతనాట్య ప్రదర్శనంతో ప్రారంభమైనవి. ఈ కార్యక్రమాలు ఇంకా మూడు రోజులపాటు జరుగుతాయి.

రెండు గంటలకుపైగా జరిగిన ఈ భరతనాట్య ప్రదర్శనను ఆంధ్రశాసన సభాధ్యక్షులు శ్రీ మాడపాటి హనుమంతరావు మంత్రులు డా. యం. చెన్నారెడ్డి; ఎ. జలరామరెడ్డి, డా. లక్ష్మీనరసయ్య, యం. ఆర్. అప్పారావుకూడా హాజరైనారు.

సమితి ఆర్థిక చిక్కులు

అభివృద్ధిపనులకు అడ్డు రారాదని భారత్ విన్నపం

నమితికార్యాలయం, నవంబరు 1: నమితి శాంతి సంరక్షణ కార్యకలాపాలవల్ల తనకు ఎదురైన ఆర్థికచిక్కులు మూలంగా ప్రపంచంలో జీవనప్రమాణాలను పెంపొందించే తన కృషిని విన్నరించరాదని భారతదేశం నేడు కోరింది.

నమితి అయూవ్యయవ్యవహారాల సంఘ సమావేశంలో 1963-64 బడ్జెట్‌పై మాట్లాడుతూ భారత శాశ్వతప్రతినిధి బి. ఎన్. చక్రవర్తి ఇంకా ఇట్లా అన్నారు. నమితిమీద శాంతిరక్షణ బాధ్యతలు ఇంకా పెరుగుతాయనే మా అభిప్రాయం ఈ కార్యకలాపాలవల్ల ఇప్పటికే ఆర్థికచిక్కులు ఏర్పడినాయి. ఆర్థిక సాంఘికలభివృద్ధికి నమితి బడ్జెట్‌లో ప్రాధాన్యమివ్వటంకూడా కేటాయింపటం సాధ్యంకాదు.

మనం అభివృద్ధి దశాబ్దంలో వున్నాము. కాని అభివృద్ధి కార్యకలాపాలు అధికంగా పెరుగుతూ వస్తుండటానికి బదులు నిలబడగలగటానికే ప్రయత్నించటంతో తృప్తి పడవలసి వస్తోంది. సదుద్దేశాలు వున్నంతమాత్రాన చాలదు. ఒక సాహసోపేతమైన నూతన ప్రపంచం ఏర్పడగలదనే ఆశలు రేకెత్తించిన ఈ అభివృద్ధి దశాబ్దం నుంచి ప్రపంచప్రజలు ఎంతగ ఆశిస్తున్నారు.

వారి ఆశలు నిరాశకారాదు. ప్రతిదేశము నమితికి ఇంతోధికంగా తోడ్పడాలి. నమితి సాధనసంపద అంతా బహు జాగ్రత్తగా, అత్యంత ప్రయోజనకరంగా వినియోగింపబడాలి. నమితి ఖర్చులు సాధ్యమైనంతవరకూ తగ్గించటానికి ప్రతిదేశమూ తోడ్పడాలి.

భారతదేశం ఢిల్లీలో నమితి సంస్థలకు ఒకభవనాన్ని కట్టించి తక్కువ అద్దెకు అభవనాన్ని వాటికి ఇవ్వాలని సలహాలిచ్చింది. బాగా అభివృద్ధిచేసిన దేశాలే, అక్కడక్కడగల నమితి సంస్థలకు ఈ పద్ధతిపాయం ఇవ్వటంలేదు. అనికూడా ఆప్రకారంచేస్తే నమితికి ఎంతో అదాయం వుంటుంది.

ఆదనపు శిస్తురద్దు

ఆంధ్ర కమ్యూనిస్టుపార్టీ తీర్మానం

హైదరాబాద్, అక్టోబర్ 31: కమ్యూనిస్టు పార్టీ ఆంధ్రప్రదేశ్ సమితి అక్టోబరు 28 నుండి ఇక్కడ సమావేశమై రాష్ట్రంలో అదనపు శిస్తు విధింపును ఉపసంహరింపజేయడానికి పోరాటం సాగించాలని నిశ్చయించింది.

జనవరి నాటికి ప్రభుత్వము అదనపు శిస్తును ఉపసంహరించి, బంజరు భూములను భూమిలేని వారికి పంచిపెట్ట నిరాకరిస్తే అత్యవసర పరిస్థితి ఏర్పడుటకు పూర్వము ఏర్పడిన కార్యాచరణసంఘాలను పునరుద్ధరించాలని తీర్మానము కోరుతున్నది.

మరొక తీర్మానముద్వారా జవానులకు భూముల పంపిణీని, వ్యవసాయ కూలీలకు ఇచ్చే గ్రాములతో ముడిపెట్టకుండా ధనిక భూస్వాములనుండి తీసుకుని జవానులకు భూములు పంచి పెట్టాలని సమితి కోరింది.

మద్య నిషేధమును పూర్తిగా రద్దుచేస్తే ప్రభుత్వానికి అదనముగా ఆదాయం లభించగలదని సూచించారు. నీరాదుకాణాల వేలం ద్వారా రు 2 కోట్లు వచ్చినందున మద్యనిషేధాన్ని రద్దుచేస్తే పదికోట్ల వరకు రాబడ్డునని చెప్పి తెలంగాణాకు మద్య నిషేధము విస్తరింప జేయాలని నిశ్చయించినందుకు వివారం ప్రకటించారు.

నేపాల్ అభివృద్ధికి భారత్ విస్తృతసహాయం

105 ప్రాజెక్టుల నిర్మాణం ప్రారంభం: రహదారుల విస్తరణకు భారీ కార్యక్రమం

ఖట్మాండూ, నవంబరు 2: భారతదేశం, నేపాల్‌లోని 105 అభివృద్ధి ప్రాజెక్టులకు ఆర్థిక సహాయం చేస్తూ నిర్మాణం సాగిస్తున్నది. భారత సహాయానికి సంబంధించిన 24 ప్రధాన శీర్షికల క్రింద ఈ సహాయం జరుగుతున్నది.

నేపాల్ ఆర్థికాభివృద్ధికి భారతదేశం యిప్పుడు హామీయిచ్చిన సహాయం దాదాపు 2940 లక్షలదాకా ఉంది.

త్రిభువన్‌రాజ్ పథ్ లాంటి భారత-నేపాల్ రహదారి యిదివరకే పూర్తి అయిన ప్రాజెక్టుల ఖర్చు యీ మొత్తంలో చేరలేదు. ఇంతవరకు యీ రాజపథ నిర్మాణానికి నిర్వహణకు రు 440 లక్షలు ఖర్చు అయింది.

ఖట్మాండూ విమానాశ్రయ నిర్మాణానికి వెచ్చించిన 44 లక్షల భారతరూపాయలు గూడా యిందులో చేరిపుండలేదు. ఇంకా నిర్మాణం పూర్తి అయిన యితర ప్రాజెక్టుల కింద కోటిరూపాయలపైగా వ్యయమైంది.

పశ్చిమ నేపాల్‌లో భైరవ, పోఖారాలమధ్య 130 మైళ్ల నడివగల కొండరోడ్డును నిర్మించటానికి భారతదేశం యిప్పుడు కొత్తగా వాగ్దానం చేసింది.

త్రిశూలీ జలవిద్యుత్ ప్రాజెక్టు వ్యయాన్ని గూడా రు 9 కోట్లకు పెంచింది.

నేపాల్ రహదారులలో చాలభాగం భారతదేశమే నిర్మిస్తున్నది.

అన్ని ఋతువుల్లోను ఉపయోగించటానికి అనువైన పద్ధతిలో తొమ్మిది విమానాశ్రయాలను నిర్మించటానికి రు 93 లక్షలు మంజూరు చేయబడ్డది.

8% ప్రొవిడెంటు ఫండ్ రేటు

అన్ని పరిశ్రమలకు వర్తింపజేయాలని విజ్ఞప్తి

న్యూఢిల్లీ, నవంబరు 1: అన్ని పరిశ్రమలకు ప్రొవిడెంటుఫండ్ రేటును తక్షణం 8 శాతానికి పెంచాలని ఇంతవరకు ప్రొవిడెంటు ఫండ్ చట్టాన్ని వర్తింపజేయని పరిశ్రమలన్నిటికీ దానిని విస్తరించాలని భారత జాతీయ ట్రేడ్‌యూనియన్ కాంగ్రెసు కార్యవర్గం కేంద్రప్రభుత్వానికి విజ్ఞప్తి చేసింది. సమావేశం రెండు రోజులు జరిగింది. నేటితో పూర్తి అయినది.

ధరల విషయమై కార్యవర్గం ఒకతీర్మానం చేసింది. శాశ్వత ప్రాతిపదికపై సరసధరల అంగళ్ళను స్థాపించేగానీ పెంచాలని కార్యవర్గం కేంద్రాన్ని కోరింది. నిత్య జీవితావసర వస్తువులను ఈ అంగళ్ళు సబ్సిడీ ధరలకు అమ్మేలాగున చూడాలనికూడా వారు కోరారు.

గృహనిర్మాణ ప్రాజెక్టుల అభివృద్ధి వేగాన్ని పెంచవలసిందిగా కార్యవర్గంవారు కేంద్రప్రభుత్వాన్ని కోరారు.

1965 లో భారత్‌లో ప్రపంచ మహాసభను జరుపవలసిందిగా స్వేచ్ఛాకార్మిక సంఘాల అంతర్జాతీయ సమాఖ్యను ఆహ్వానించే అధికారాన్ని శ్రీ జి. డి. అంబేకర్‌కు యివ్వాలని.

సమావేశానంతరం ఒక ప్రకటన వెలువడింది. ఈ ట్రేడ్‌యూనియన్ కాంగ్రెసులో మొత్తం 18,51,600 మంది సభ్యులున్నట్టు ప్రకటన తెల్పింది.

శ్రీ ఆవుల గోపాలకృష్ణమూర్తి

మద్రాసు, నవంబరు 2: శ్రీ ఆవుల గోపాలకృష్ణమూర్తిగారు అమెరికాలో మూడు వారాలు పర్యటన ముగించి నిన్న ఉదయం ఇక్కడికి వచ్చారు. నేటిసాయంత్రం మెయిలులో తెనాలి వెళ్లుతున్నారు.

బి. ఆర్. భగత్‌కు అదనపు శాఖ

న్యూఢిల్లీ, నవంబర్ 1: ప్రణాళికాశాఖ సహాయమంత్రి శ్రీ బరిలాంభగ్, ఆర్థిక మంత్రిత్వ శాఖలోని సమన్వయ విభాగాన్ని గూడా నిర్వహిస్తారని నేడిక్కడ ఒక ప్రకటన జరిగింది.

చైనాకు క్రుశ్చేవ్ మద్దతు: తర్వాత 'ప్లేటు మార్పు'

—పీపుల్స్ డెయిలీ కథనం

పెకింగ్, నవంబరు 2: క్రిందటి అక్టోబర్‌లో చైనా, భారత్ మధ్య తీవ్రసంఘర్షణకు కొద్దికాలం ముందు సోవియెట్ ప్రధాని శ్రీ క్రుశ్చేవ్ చైనావైఖరిని సమర్థిస్తున్నట్లు వర్తమానం పంపినారని, కాని అనంతరం తన వైఖరి మార్చుకొని భారత్‌ను తిరిగి సమర్థించారని చైనా నేడు ఆరోపించింది.

చైనా కమ్యూనిస్టుపార్టీపత్రిక "పీపుల్స్ డెయిలీ" సుదీర్ఘ సంపాదకీయంలో పై ఆరోపణ వున్నది.

క్యూబా విషయమై ఒత్తిడి వచ్చేసరికి సోవియెట్ నాయకుడు చైనాను పూటా పూటగా సమర్థించినారని, క్యూబాలో నేడి చల్లారేసరికి చైనావైఖరికూడా మార్చుకొన్నారని ఆ సంపాదకీయం పేర్కొన్నది.

మొదట 1959 లో చైనా — భారత్‌ల మధ్య సంఘర్షణ జరిగినప్పుడు చైనా—రష్యాల మధ్య నడచిన ఉత్తరప్రత్యుత్తరాలు మున్నగు వాటిలో ఇంతవరకు బైటపడని కొన్ని విషయాలనుకూడా సంపాదకీయం బైటపెట్టింది.

1960 జూన్‌లో రుమేనియా కమ్యూనిస్టుమహాసభలో శ్రీ క్రుశ్చేవ్ ప్రసంగిస్తూ "యుద్ధమంటే ఏమిటో తెలుసుకోండి. కొందరు భారతీయులు మరణించారు. అంటే భారత్‌పై చైనా దాడిచేసిందన్నమాట" అని పేర్కొన్నట్లు తెలియజేసింది.

సరిహద్దు ఏదీ అన్న విషయం తనకు ప్రధానంకాదని కూడా అయన అన్నారట.

ఆ వ్యాఖ్యలు అసంబద్ధమని సోవియెట్ ప్రజలుకాని, ఇతర కమ్యూనిస్టు రాజ్యాల ప్రజలుకాని వాటిని సహించజాలవని "పీపుల్స్ డెయిలీ" పేర్కొన్నది.

అందులో ఇంకా యిలా వున్నది.

చైనాకు ఇతర ఆసియా ఆఫ్రికాదేశాలకు మధ్య పొరుపులు తేలడానికి, సామ్యవాదంపై పోరాటంనుంచి ఆసియా—ఆఫ్రికా ప్రజల దృష్టిని మరల్చడానికి, అమెరికా సామ్రాజ్యవాదుల సమరధోరణిని కప్పిపుచ్చేందుకు భారత్—చైనా సరిహద్దు పరిస్థితిపై సోవియట్ నాయకులు లేనిపోని గొడవలు చేస్తున్నారు.

"భారత్‌కు ఆర్థిక, సాంకేతిక, సైనిక సహాయం అందజేయడంలో అమెరికాను రష్యా మించేస్తున్నది; ఆసియా ఆఫ్రికా రాజ్యాల నుధ్యపర్తిత్వాన్నికూడా వదనివ్వడం లేదు.

అమెరికా సామ్రాజ్యవాదుల, సోవియెట్ నాయకుల సహాయంతో, మద్దతుతో భారత్ కొత్తగా మరొక సరిహద్దు సంఘర్షణను రేకెత్తించవచ్చు."

మంత్రులకోసం విమానం

కొనాలని ఆంధ్రప్రభుత్వం ఆలోచన

హైదరాబాద్, నవంబరు 2: మంత్రులు, ఉన్నత ఉద్యోగులు ఉపయోగించుకోవడము కొరకు ఆంధ్రప్రదేశ్ ప్రభుత్వము రు 2½ లక్షలతో అయిదుగురు కూర్చొనుటకు వీలైన విమానమును కొనదలంచారు.

ఈ విమానమును వ్యాపారసరళిలో నడుపుతారని మైలుకు రూపాయి ఛార్జి పుంజగలదని మంత్రివర్గ ప్రతినిధి ఒకరు తెలిపారు.

బాధగా అసహ్యంగా ఉండే తామరనుంచి బయటపడండి!

తామర వుండేచోట అమృతాంజన్‌వారి డెర్మల్ ఆయింట్‌మెంట్‌ని మర్దించి త్వరగా ఉపశమనం పొందండి. తామర భయంకరమైన అంటువ్యాధి. తామర వచ్చినవారు పనిచేయగలిగే ఉన్నవన, తుండు గుడ్డ, సబ్బు మొదలైనవి వేరిగా వుంచుకోవాలి. ఎక్కడైనా తామర వుందని తోస్తే వెంటనే అమృతాంజన్‌వారి డెర్మల్ తైలాన్ని మర్దించండి.

అమృతాంజన్ లిమిటెడ్‌వారి డెర్మల్ తైలాన్ని పాసిన కాళ్ళకూ, గజ్జ, దురదలకు కూడా వాడవచ్చు.

అమృతాంజన్ లిమిటెడ్ వారి డెర్మల్ ఆయింట్‌మెంట్

అమృతాంజన్ లిమిటెడ్

14/15, ఎల్ వర్సి రోడ్డు, మద్రాసు-4

బొంబాయి-1, కలకత్తా-1, న్యూ ఢిల్లీ-1

JWT/AM/D/2343

ఆకలి యందగించడం

ఆరోగ్యంగా టోనిక్ లేకపోవడం. కొంచెంగా జ్వరం. పెద్దతనం నుదుటము. పిల్లలలో లివర్, స్ప్లీన్ వ్యాధి సూచనలు కావచ్చు. వెంటనే జమ్మివారి సంపా తీసుకోండి.

జమ్మివారి లివర్‌క్యూర్

పనిచేయని లివర్, స్ప్లీన్ వ్యాధులకు పరమౌషధము

వ్యాధి లక్షణాలను ఆదిలోనే గుర్తించండి:

ఆకలి మందగించడం — అజీర్ణం — పేగులకు ఏకుస్తూంటం — కొంచెంగా జ్వరం — పొట్ట పెరగడం — మట్టిరంగుగా రేగు పెల్లగా విరేచనం.

జమ్మివారి దాక్షర్లు తుల్యమైన పట్టణాలకు త్రం నెలా వస్తారు. వివరాలకు వ్రాయండి:

జమ్మి వెంకటరమణయ్య అండ్ సన్స్

హెడ్ ఆఫీసు: మద్రాసు-4.

బ్రాంచీలు: బొంబాయి-4 — బెంగుళూరు-2 — కలకత్తా-1 — ఢిల్లీ-6 — కుంభకోణం — లక్నో-1 — హైదరాబాద్-1 — పాలక్కాడ్-4 — తిరువిరాపల్లి-2 — విజయవాడ-1 — విజయనగరం.

JVR 12-78

మైసూర్‌లో తెలుగు పత్రికల అమ్మకం వృద్ధి

బెంగుళూరు, నవంబరు 1: 1957 లో కన్నడ దినపత్రికల అమ్మకం, 6.9 శాతం తగ్గినప్పుడు 1962 లో అది 173 వేలకు పెరిగింది. ఇతర దక్షిణాదిభాషల వార్తాపత్రికల అమ్మకాలలోగూడా అభివృద్ధి కనిపించింది. తెలుగు 11.4 శాతము తమిళము 9.2 శాతము; మళయాళము 9 2 శాతము.

1962 ఆఖరున మైసూర్‌లో మొత్తం 37 దినపత్రికలు ఉన్నాయి.

మహారాష్ట్రమంత్రుల సంఖ్య తగ్గింపు

—ముఖ్యమంత్రికి క్లిష్టపరిస్థితి

బొంబాయి, నవంబర్ 2: కాంగ్రెసు అధిష్ఠానవర్గం ఆదేశంమేరకు మంత్రుల సంఖ్యను తగ్గించడానికి సిద్ధపడని కారణాన మహారాష్ట్రంలో కొత్త రాజకీయ పరిణామాలు సంభవమని అధిష్ఠానవర్గాలు భావిస్తున్నవి. తన వారనకు కాంగ్రెసు అధిష్ఠాన వర్గం ఆమోదించనిపక్షంలో ముఖ్యమంత్రి శ్రీ కన్నంవార్ తన పదవికి రాజీనామా చేయడంకూడా సంభవం కావచ్చునట.

మంత్రుల సంఖ్యను తగ్గించినప్పుడు కొత్త సమస్యలు, కొత్తముఠాలు తలెత్తగలవు కనుక ఏ మంత్రులను తగ్గించవలసి వుంటుందో వారిపేర్లను కాంగ్రెసు అధిష్ఠానవర్గం సూచించినప్పుడు, తాను వారిలజేసేస్తాను అదుకు పరచగలనని శ్రీకన్నంవారే నాదిస్తున్నారని చెబుతున్నారు. అయితే తాము సూచించిన సూత్రాలు ప్రకారం మంత్రులను తగ్గించవలసిన బాధ్యత ముఖ్యమంత్రిదేనని అధిష్ఠాన వర్గం సమాధానమిచ్చిందట. తాను ఇలాచేసినప్పుడు పార్టీలో పరిస్థితులు తలకిందులుగా మారగలవని, నానితాను చక్కబరచలేనని శ్రీ కన్నంవార్ భావిస్తున్నారు.

తన వారనను రక్షణమంత్రి శ్రీ చవాన్ బలపరచగలరని శ్రీ కన్నంవార్ ఆశించారట. కాని ఆయన ఆశ నిరాశ అయినదట, కామరాజ్ పథకం అమలు జరపడం తప్పదని శ్రీ చవాన్ మంచి సృష్టమైన సమాధానం చెప్పిందట. బొ

పర్ధమాన దేశాలకు విద్యా సహాయం

భారీ కార్యక్రమం నిర్వహించాలని యునెస్కోకు భారత్ సూచన

న్యూఢిల్లీ, అక్టోబరు 31: అభివృద్ధి చెందుతున్న దేశాలు విద్యా రంగానికి సంబంధించిన సహాయాన్ని అందజేసే పెద్ద కార్యక్రమాన్ని చేపట్టవలసిందిగా భారత్ యునెస్కోకు ప్రతిపాదన చేసింది. ఈ కార్యక్రమం ద్వారా లక్షలాది మంది నూతన పాఠకులకు పుస్తకాలు లభ్యమయ్యేట్లు చేయాలని ముఖ్యంగా పురోగమించిన రాజ్యాలలో తయారైన విజ్ఞాన శాస్త్ర సాంకేతిక శాస్త్ర విషయాలకు అత్యుత్తమ గ్రంథాలను అందజేయాలని భారతు కోరింది.

సెకండరీ విద్యనిద్యాలయ స్థాయిల్లో శాస్త్ర విద్యాభ్యాసాన్ని మెరుగు పరచటానికి, పాఠశాల, కళాశాల స్థాయిలో సాంకేతిక విద్యాభ్యాసాన్ని మెరుగుపరచటానికి అభివృద్ధి చెందుతున్న రాజ్యాలకు సహాయమిచ్చే యునెస్కో కార్యక్రమాన్ని నిర్మించాలని భారత్ కోరింది.

పారిస్‌లో యునెస్కో కార్యవర్గం సమావేశాలను జరిపినప్పుడు శ్రీ పి. ఎస్. కృపాల్ ఈ మాటలను చేశారు. సమావేశాలు ఈ వారంలో ఆరంభమైనాయి. కార్యవర్గం సభ్యులైన శ్రీమతి ఇందిరాగాంధీకి బదులుగా శ్రీ కృపాల్ భారత ప్రతినిధిగా సమావేశాలకు హాజరైనారు.

సెప్టెంబరు, 1964 లో జరిగే జనీవా సమావేశంలో యునెస్కో తమ ప్రతిపాదన ను ఆమోదిస్తే భారత్‌వంటి రాజ్యాలకు ముద్రణా యంత్రాలు, కాగితాల సరఫరా అత్యుత్తమ సాంకేతిక గ్రంథాల రూపంలో సాంకేతిక సహాయం అందగలదని శ్రీకృపాల్ నే డిపట వెల్లడి చేశారు.

1965, 1966 సంవత్సరాలకు 468 లక్షల డాలర్ల బడ్జెటుకు డైరక్టర్ జనరల్ ప్రతిపాదించిన బడ్జెటును కార్యవర్గం ఆమోదించింది.

ఆసియా సమస్యల పరిశీలనకు 1965 లో ఒక ప్రాంతీయ సమావేశం జరుగుతుందని శ్రీ కృపాల్ తెల్పారు.

ప్రాథమిక భారీ ప్రాజెక్టు తాలుకు సంబంధ సంఘం ఇచ్చిన సూచనను కార్యవర్గం ఆమోదించింది. ఈ ప్రాజెక్టు గడువు 1966 తో ముగియ నున్నది. అందువల్ల 1965 లో సేవాపథకాలంతా చేరి విశ్వ వ్యాప్తమైన ఒక కార్యక్రమాన్ని తయారు చేస్తారు. ఆ సమావేశం భారత్‌లో ఏర్పాటు కాగలదని శ్రీ కృపాల్ చెప్పారు.

ఆసియాలో శాంతి సంరక్షణ

కొలంబో సమావేశం ఉపకరించిందని రష్యా భావం

కొలంబో, నవంబరు 1: చైనా భారత్ సరిహద్దు తగాదా శాంతియుత పరిష్కారం నిమిత్తం శ్రీలంక అధ్యక్షుడు కొలంబోలో జరిగిన తటస్థదేశాల సమావేశం ఆసియాలో శాంతిని కాపాడటానికి చాలా తోడ్పడిందని సోవియట్ యూనియన్ భావిస్తున్నది.

ఈ సంగతి శ్రీలంక ప్రధాని శ్రీమతి సిరిమావో బండారునాయకే రష్యా సందర్శనానంతరం ఉభయదేశాలు సమష్టిగా చేసిన ప్రకటనలో పేర్కొనబడింది.

శ్రీలంక ప్రభుత్వమూ, శ్రీమతి ప్రధాని సిరిమావో బండారునాయకే అంతర్జాతీయ తగాదాల పరిష్కారానికి చేసిన దోహదాన్ని సోవియట్ యూనియన్ చాలా హర్షిస్తున్నదనీ, ఆసియాలోనూ, యావత్ప్రపంచంలోనూ శాంతిసంరక్షణకు శ్రీలంక చేసే ప్రయత్నాలకు సోవియట్ మద్దతు వుంటుందనీ కూడా ఈ ప్రకటనలో ఉల్లేఖించబడింది.

శ్రీమతి సిరిమావో కొలంబో చేరిన తర్వాత రెండు రాజధానులనుంచీ ఏకసమయంలో ఈ ప్రకటనను విడుదల చేశారు. సోవియట్ ప్రధాని శ్రీ కృశ్చేవ్ శ్రీలంక రావలసినదన్న అహ్వానాన్ని అంగీకరించినట్లు కూడా ఇందులో వుంది.

అండ విరిగిపడి గని కార్మికుల మరణం

హైదరాబాద్, అక్టోబరు 31: విశాఖపట్నంజిల్లా, జోడియగూడాలో త్రవ్వకము పని చేస్తూవుండగా అండ విరిగిపడి 4 గుడి గని కార్మికులు మరణించినట్లు నేడు ఇక్కడి పోలీసు కార్యాలయానికి అందిన వార్తాద్వారా తెలిసింది. ఈవలలుగురు కార్మికులుపశ్చిమగోదావరి జిల్లాకు చెందినవారు. వీరు ముగని విభాగములో పనిచేస్తున్నారు. ప్రమాదసమయంలో వీరు ముగనిలో ఉన్నట్లు వెంటనే యజమానులు గుర్తించారు. వీరి కుటుంబీకులకు ప్రభుత్వం తగిన నష్టపరిహారం చెల్లించవలసి వుంటుంది.

అక్టోబరు 31, నవంబరు 1 తేదీలలో న్యూఢిల్లీలో గవర్నర్ల సమావేశం జరిగింది. సమావేశానికి హాజరైన వివిధరాష్ట్రాల గవర్నర్లను, రాష్ట్రపతి ఉపరాష్ట్రపతులను ఈ చిత్రంలో చూడవచ్చు.

తండ్రిరక్త మరణశిక్ష

ముగ్గురు బిడ్డలను హత్యచేసిన నేరం

కాన్పూర్, నవంబర్ 1: మే 18 వ తేదీన తన ముగ్గురు కుమారులను హత్య చేశాడనే ఆరోపణపై రామ్ ప్రసాద్ అనే ఒక మెకానిక్‌కు అదనపు సెషన్ జడ్జి శ్రీ ఎస్. త్యాగి నిన్న మరణశిక్ష విధించారు. రామ్ ప్రసాద్ వయస్సు 35 సంవత్సరాలు.

కైలాస్-8 వీళ్లు-కరుణ-18 మాసాలు రాజు-6 మాసాలు-అనే తన ముగ్గురు పిల్లలను నిందితుడు బహు దారుణంగా హత్య చేశాడని నేరారోపకులు పేర్కొన్నారు.

నిందితుని భార్య మరొకవ్యక్తితో అక్రమ సంబంధంపెట్టుకొని భర్తను వదిలిపెట్టి పోయింది. నిందితుడు భార్యను తిరిగి రమ్మని కోరాడు. అయినా ఆమె రాలేదు. పిల్లలను ముగ్గురినీ చంపుతానని బెదరించాడు. అతడు అంతపని చేస్తాడని ఆమె అనుకోలేదు.

ఆటుతరువాత నిందితుడు పిల్లలనుముగ్గురినీ గదిలో పెట్టి లోపల గడియబిగించి కత్తితో ఒక్కొక్కబిడ్డను మహాదారుణంగా పొడిచి చేశాడు.

పిల్లల కేకలువిని యిరుగుపొరుగు వారు పోలీసులు గదిలలుపులు బద్దలుకొట్టి లోపలకు చొరబడ్డారు. రక్తపు మరకలున్న కత్తి అతని చేతిలో కనిపించింది. వెంటనే అతనిని అరెస్టుచేసి తీసుకొని వెళ్లారు.

రైల్వే ఉద్యోగివిడ్డోలు విందు

మద్రాస్, నవంబరు 1: రైల్వే ఉద్యోగులు అక్టోబరు 31 తేదీన దాసప్రకాష్‌లో రైల్వే హార్డ్ బాయిలు (డైరెక్టరు ట్రాఫిక్) జనరల్‌గా బదిలీ అయిన శ్రీ కె. ఎస్. దాస్‌కు గౌరవార్థం విందు చేశారు.

62 63 జాతీయాదాయం రు 13350 కోట్లు

ఆ క్రితం ఏడాదికంటే 2 శాతం పెరుగుదల

న్యూఢిల్లీ, నవంబర్ 2:

1962-63 లో జాతీయాదాయం 1961-62 లో కన్నా 2 శాతం పెరిగినట్టు కేంద్ర గణాంకసంస్థ అత్యవసరంగా తయారు చేసిన అంచనాలనుబట్టి తెలుస్తున్నది. 62-63 జాతీయ ఆదాయం రు 13350 కోట్లు.

1961-62 లో జాతీయాదాయాన్ని గురించిసేసిన ప్రాథమిక అంచనా రు 13,020 కోట్లు (1948-49 ధరల చొప్పున) దానినిప్పుడు రు 13,090 కోట్లుగా కొంత పరిశీలించారు ప్రాథమికఅంచనా 1960-61 లో చేసిన రు 13,750 కోట్ల అంచనా కన్నా 2·1 శాతం ఎక్కువగా ఉన్నది. సవరించిన సంఖ్య 2.7 శాతం పెరుగుదలను చూపుతున్నది.

1962-63 జాతీయాదాయాన్ని రు 13,350 కోట్లుగా అంచనావేశారు. ఇది 1961-62 ప్రాథమిక అంచనకన్నా 2.5 శాతం అధికం, సవరించిన అంచనాకన్నా 2 శాతంఅధికం. వ్యవసాయోత్పత్తి అంచనాల్లోని సవరింపులవల్ల ప్రాథమిక అంచనా, సవరింపు అంచనాల్లో తేడా కనబడుతున్నది.

ప్రస్తుత అంచనాలు తాత్కాలికమైనవనీ, వచ్చే ఏడాది ప్రారంభంలో జాతీయాదాయాన్ని గురించి ఒక వార్షికపత్రం వెలువడుతుంది. అందులో ఈ అంచనాలు సవరింపబడవచ్చును

1962-63 జాతీయాదాయం గతంలో కన్నా కొద్దిగా పెరుగటానికి కారణం 1962-63 లో వ్యవసాయోత్పత్తి గత సంవత్సరంలో కన్నా 2·1 శాతం తగ్గటం అయితే 1962-63 లో ఇతర రంగాలలో ఉత్పత్తి గతంలో కన్నా 4.5 శాతం పెరిగింది.

15 బస్తాల పంచదార స్వాధీనం

మద్రాస్, నవంబరు 2: దిండివనం తీసుకొనివెళ్లటానికి గాను లారీకు ఎక్కిస్తూ వుండగా నేడు పోలీసులు కీళాక్కులో 15 బస్తాల పంచదారను స్వాధీనము చేసుకొన్నారు. దిండివనము వర్తకులు ఇద్దరిని, లారీ డ్రైవరునూ, క్లీనరును పంచదార కంట్రోలు నుల్లంఘించినందు నిర్బంధములోకి తీసుకున్నారు.

దక్షిణాఫ్రికాపై ఆంక్షలు

అగ్రరాజ్యాలకు భారత్ విజ్ఞప్తి

ఐక్యరాజ్యసమితి, న్యూయార్క్, నవంబరు 2: నైరుతి ఆఫ్రికాపట్ల తన విధానాలను మార్చుకోవేందుకు బలవంతం చెయ్యడం నిమిత్తం దక్షిణాఫ్రికాపై అర్థిక రాజకీయాది ఆంక్షలు విధించవలసిందని సభ్యత్వ రాజ్యాలన్నింటిని నిన్న అభ్యర్థించింది.

ఈ ఆంక్షలు దక్షిణాఫ్రికాకు బలంగా తగలాలి అంటే అగ్రరాజ్యాలు కలిసిరావాలంటూ వీటి సహకారాన్ని భారత్ ప్రత్యేకంగా అర్థించింది.

నైరుతి ఆఫ్రికాకు సంబంధించిన ఐక్యరాజ్యసమితి ధర్మకర్తృత్వ సంఘ సమావేశంలో భారత ప్రతినిధి శ్రీ ఎం. ఎస్. మిశ్రా మాట్లాడుతూ సమితి 17 ఏళ్ళుగా పరిశీలనలు జరుపుతున్నప్పటికీ, 65 తీర్మానాలు చేసినప్పటికీ నైరుతి ఆఫ్రికా సమస్య పరిష్కారం కాలేదని, ఇందుకు బాధ్యత పూర్తిగా దక్షిణాఫ్రికా ప్రభుత్వానిదేనని అన్నారు.

సువిశాల ప్రాంతాన్ని కలుపుకొనడమే దక్షిణాఫ్రికా ఉద్దేశమై వున్నదన్నారు.

దక్షిణాఫ్రికా అధికారాన్ని రద్దుచేయడానికి న్యాయశాస్త్రరీత్యా, రాజకీయంగా కూడా సమితికి హక్కు వున్నప్పటికీ ఇథియోపియా, లైబీరియాలు దక్షిణాఫ్రికాపై ప్రపంచ న్యాయస్థానానికి ఫిర్యాదు చేసిందువల్ల స్వప్రదావర్య తీసుకోడం తగదని భారత్ అభిప్రాయపడుతున్నదన్నారు.

హైదరాబాదు సమీపంలో

'ఎలెక్ట్రానిక్ ట్రాన్స్‌స్టిటర్' బాల్ బేరింగ్ ఫ్యాక్టరీల స్థాపన

ఏర్పాట్లు జరుగుతున్నవని పరిశ్రమల మంత్రి శ్రీ లక్ష్మీనరసయ్య ప్రకటన

(స్వకీయ విలేఖరి) వరంగల్, నవంబరు 3:

హైదరాబాద్ సమీపంలోని చంద్రాయనగుట్టవద్ద రు 9 కోట్ల ఖర్చుతో, రష్యాప్రభుత్వ సహకారముతో "ఎలక్ట్రానిక్ ట్రాన్స్‌స్టిటర్ ఫ్యాక్టరీ" ని నెలకొల్పుతున్నాము. హైదరాబాద్ సమీపంలోని హయాతీనగర్ వద్ద 3 కోట్ల ఖర్చుతో "బాల్ బేరింగ్ ఫ్యాక్టరీ" ని స్థాపించేందుకు ఆంధ్రప్రదేశ్ పారిశ్రామికాభివృద్ధి సంస్థకు, ఒక జపాన్ సంస్థకుమధ్య ఏర్పాట్లు జరుగుతున్నవి, అని రాష్ట్రపరిశ్రమలమంత్రి శ్రీ ఎం. ఎస్. లక్ష్మీనరసయ్య నిన్న ఇక్కడి పత్రికావిలేకరులకు చెప్పారు.

మంత్రి శ్రీ ఎం. ఎస్. లక్ష్మీనరసయ్య ఇంకా యిలా అన్నారు: ఆంధ్రప్రదేశ్‌లో ముఖ్యమైనవని పలు పరిశ్రమలు నెలకొల్పబడుతున్నవి. హైదరాబాద్ సమీపంలో భారీ విద్యుత్ పరికరాల ఫ్యాక్టరీ, సింథెటిక్ డ్రగ్ ఫ్యాక్టరీ నెలకొల్పబడుతున్నవి. ఇందుకు 5 కోట్ల ఖర్చుతో హిందూస్తాన్ యంత్ర పరికరాల ఫ్యాక్టరీ హైదరాబాద్ సమీపంలో నెలకొల్పబడుతుంది. భారీ విద్యుత్ పరికరాల ఫ్యాక్టరీకిగాను కేటాయించిన మొత్తమును రు 40 కోట్లనుండి రు 60 కోట్లకు ప్రభుత్వము పెంచినది. సింథెటిక్ డ్రగ్ ఫ్యాక్టరీకిగాను రు 20 కోట్లు మంజూరు చేయబడినది. హిందూస్తాన్ యంత్ర పరికరాల ఫ్యాక్టరీ స్థాపనకు అవసరమైన భూమిని రాష్ట్రప్రభుత్వము ఈవారికే నుంగారుచేసినది.

ఎలెక్ట్రానిక్ ట్రాన్‌స్మిటర్ ఫ్యాక్టరీ మిగ్ విమానాల అవసరాలను తీరుస్తుంది. కొత్తగూడెం ఎరువుల ఫ్యాక్టరీ నిర్మాణము ఈ దిశాని పూర్తయింది.

జాండు
అశోకారిష్ట
ఆరోగ్యముగా వున్నా
అనారోగ్యముగా వున్నా
స్త్రీలకు వరప్రసాదిని
Telu.63-64

బిన్నీ వారు మాత్రమే సమర్పింప కల్గుతున్నారు అనేక రకరకాల అందమైన బట్టలను

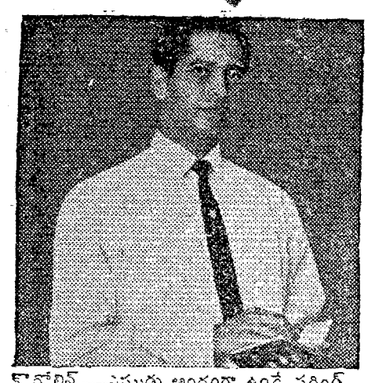

కొరోలిన్—ఎప్పుడు అందంగా ఉండే షర్టింగ్

కాట్స్‌వాల్—చెక్కులు, అడ్డకోలు, టార్టానులు, మరియు లేత ఛాయలలో

"బెరిలీన్" సూటు సూటింగ్‌లో తీవిగా

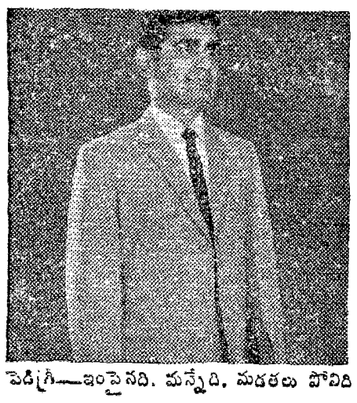

పెడిగ్రీ—ఇంపైనది, మన్నేది, మడతలు పోనిది

సూటు షర్టింగులు	మేడెయిర్, కాంకరర్, గ్రాండెల్లా, సింథసీ, గోల్డు స్ట్రాండర్డ్, కొరోలిన్, మెయోలిన్ మరియు సుర్జెల్లా.
సూటు మూటింగులు	కార్డుపల్, గాబర్డీన్ క్రిల్, లాకెస్టా, మీరియమ్ మరియు సైన్ టస్సూరియు.
మడతలుపోని బట్ట మరియు మూటింగులు	పిడుస్తా, హానావా మరియు పెర్మెబిలీ.
"బరిలిన్" (క్రీడల్రై బట్టలు)	స్పైర్, సతాతీ
ఉన్ని/సూటు	కాట్స్ వాల్ మరియు అంగోలా.
పెరిలీన్/సూటు	సూటింగ్
'ఇంపిరీ'/ ఉన్ని	వార్సిడే సూటింగ్.
రెయాన్/ సూటు	అర్జంట్ మరియు పెడిగ్రీ సూటింగులు.
అప్పుడైతి శిల్పాలు	కాశ్మీర్, ఏపాన్ మరియు ముట్టడైన ఉల్కా చీరలు, షర్టింగులు, దోవతులు మరియు లుంగ వస్త్రములు.
ఇండో కావలసిన బట్ట	దుప్పట్లు, పెద్ద తువ్వాళ్లు, హాట్‌బాత్ తువ్వాలు గుడ్డ మరియు ఎర్రియెత్తైలు.
సారాంశ ఉపయోగానికి బట్ట	రంగువేసిన, చారీ & రంగు బ్రీచ్లులు సెర్జులు, దాబీ షర్టింగ్, కేసమెంట్ బట్ట. కేబిల్‌కాట్, బెడ్‌షీట్‌కాట్, సూపా లాంగ్ క్లాత్. H9 రగ్గు మరియు కాన్వాస్.
బిన్‌టెక్స్ తేనెత బట్టలు	షర్టింగులు, చీరలు, లుంగీలు, స్కూల్ యూనిఫారం తువ్వాళ్లు, దుప్పట్లు, పర్నిషింగ్ బట్టలు, బల్ల గుడ్డలు, పేతగుడ్డలు, కేసమెంట్ బట్ట వగైరా.

ముద్దులొచ్చే ముచ్చెం మూడు: (ఎడమ నుండి కుడికి) అసలు శిల్కు చీర, ఏయస్టా & బిన్‌టెక్స్ నూలుచీర.

BINNY'S FABRICS
BINNY & CO. (MADRAS) LTD.

మీకు కావలసిన బిన్నీ బట్టలు మరియు బిన్‌టెక్స్ చేనేత బట్టలు మాఅనుమతిపొంది ఈ సైన్ బోర్డును ప్రదర్శించే బిన్నీ స్టాకిస్టులవద్ద కొనండి.

ముఖ్య సూచన: జాగ్రత్తతో ఉతుకుతే రంగు దిగక బట్టలు మన్నుతాయి - ఉడక పెట్టవద్దు - రెంటికి అపాయము.

బిన్నీ-బట్టలకు పెట్టినదిపేరు

IWT/BY/2160

ది బకింగ్‌హామ్ & కర్నాటిక్ కంపెనీ లిమిటెడ్, ది బెంగుళూరు వూలెన్, కాటన్ & సిల్కు మిల్స్ కంపెనీ లిమిటెడ్, బిన్నీ & కంపెనీ (మద్రాసు) లిమిటెడ్ వారికొరకు

Printed and Published for Nageswara Rao Estates (Private) Ltd., by S. Radha Krishna, at The Andhra Patrika Press, 6 & 7, Thambu Chetty Street, Madras-1. Editor: S. Sambhu Prasad. Phone: Madras 22244 & 21747 Hyderabad: 42703.